Все новое у нас

Слова В. Викторова

Музыка Г. Струве

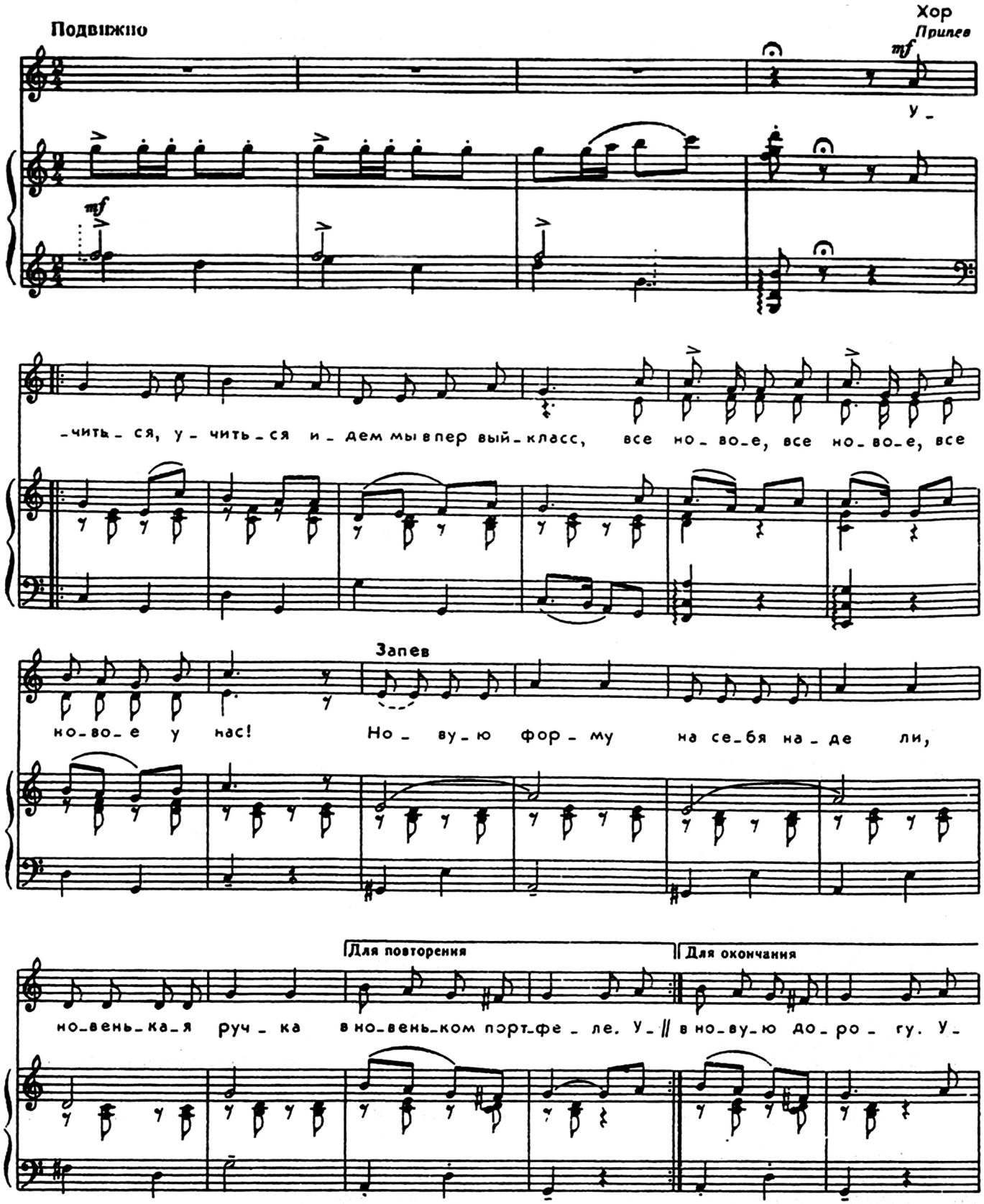

Сообщество педагогов - d-seminar.ru

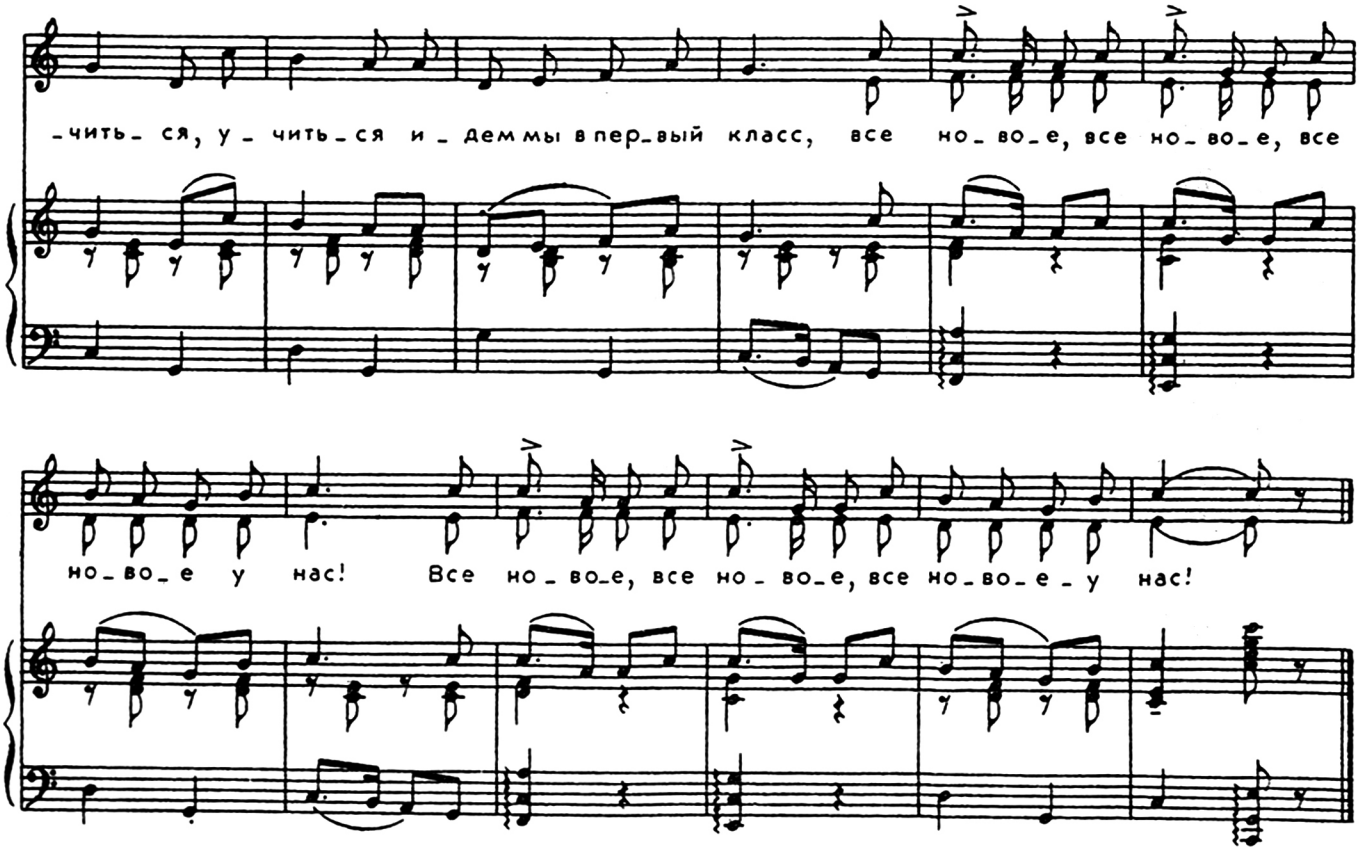

Припев: Учиться, учиться
Идем мы в первый класс,
Все новое, все новое,
Все новое у нас!

Новую форму
На себя надели,
Новенькая ручка
В новеньком портфеле.

Припев.

Новые книжки,
Палочки для счета,
Новые тетрадки,
Новые заботы.

Припев.

Вот и подошли мы
К школьному порогу.
С новыми друзьями
В новую дорогу.

Сообщество педагогов - d-seminar.ru