Курсы для педагогов
D- SEMINAR

Всем сегодня хорошо

Музыка и слова Н. Шахина

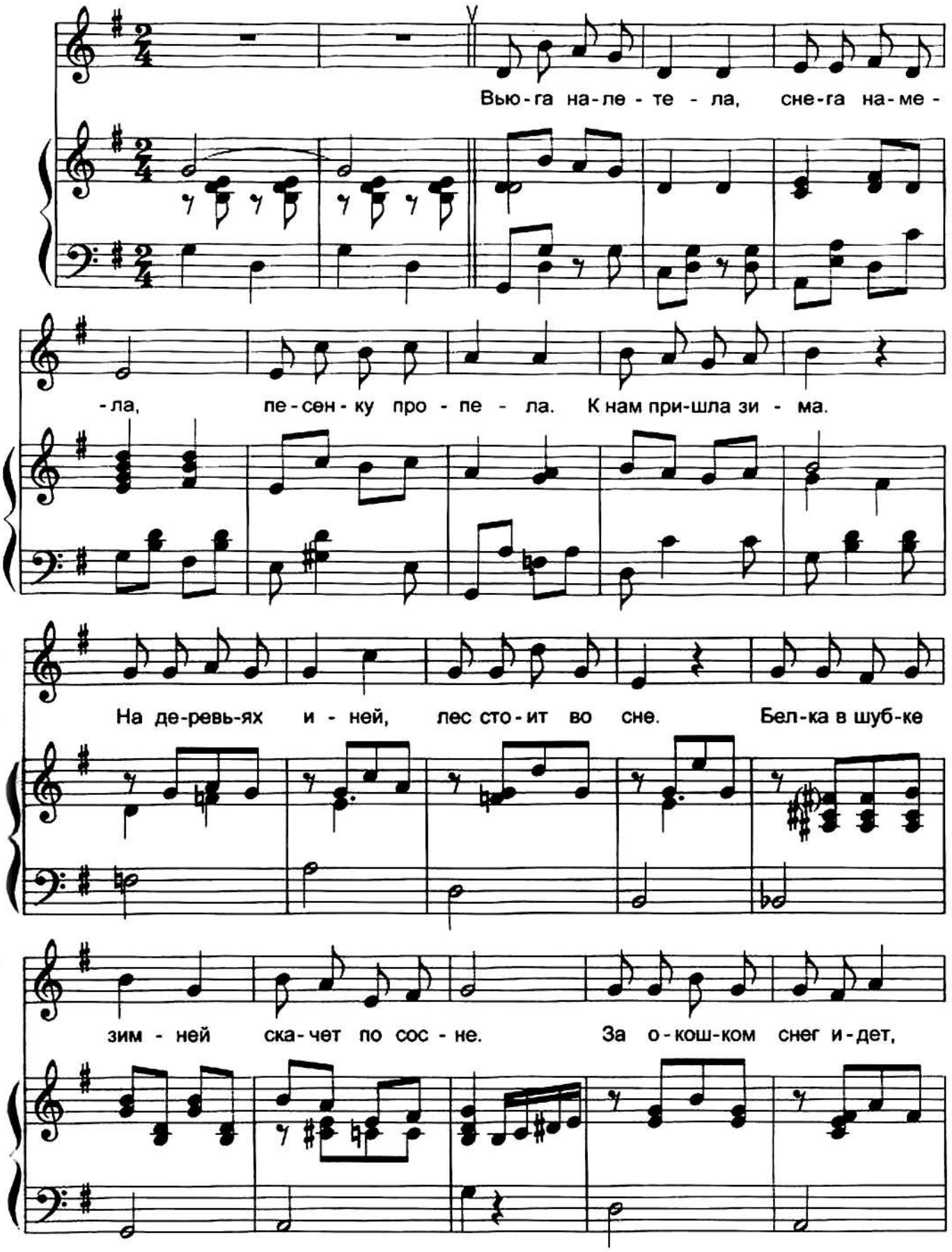

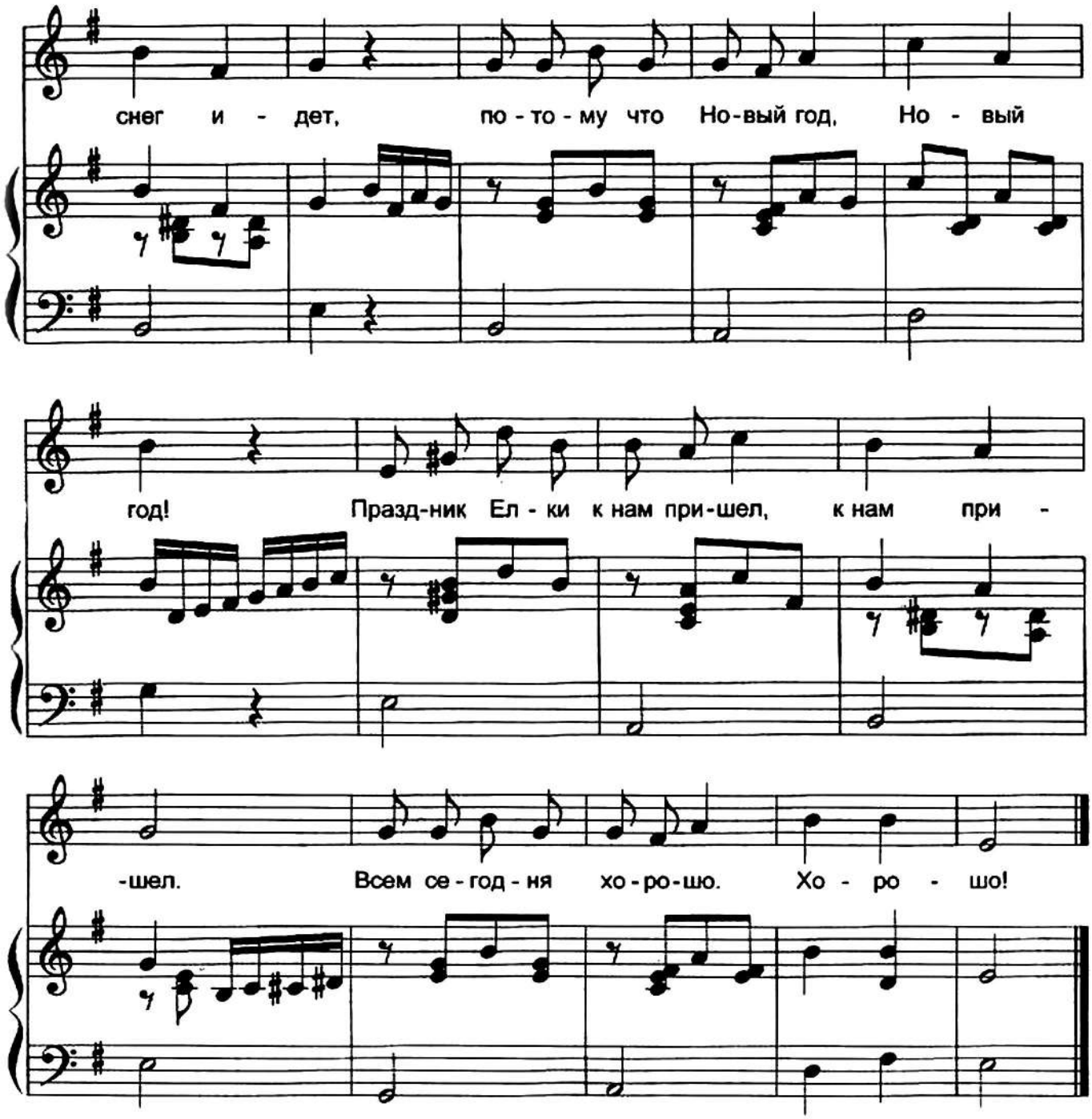

1. Вьюга налетела,
Снега намела,
Песенку пропела.
К нам пришла зима.
На деревьях иней,
Лес стоит во сне.
Белка в шубке зимней
Скачет по сосне.

2. Солнышком искрятся
Зимние деньки.
Дети веселятся
И берут коньки.
Нас в хоккей сражаться
Зимушка зовет.
Выходите, братцы,
На зеркальный лед.

3. Хочется на елку
Без конца смотреть,
Хочется про елку
Песенку пропеть.
Дед Мороз рисует
Кистью ледяной,
Он поет, танцует,
Будто молодой.

Припев:
За окошком снег идет,
снег идет,
Потому что Новый год,
Новый год!
Праздник елки к нам пришел,
К нам пришел.
Всем сегодня хорошо.
Хорошо!

Курсы для педагогов
D- SEMINAR