Сообщество педагогов - d-seminar.ru

Подвижно

Русская народная песня

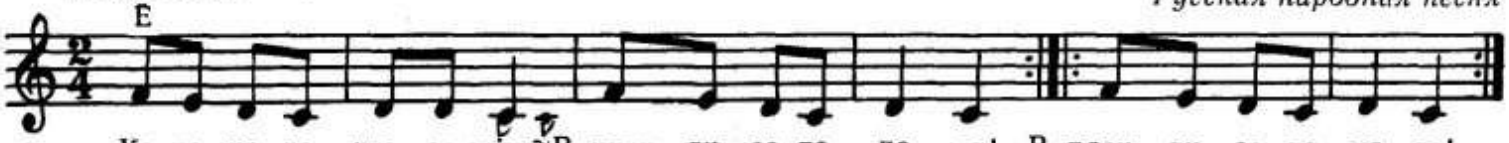

Ха-ха-ха-ха, что за шум? В плен ли_са по_па_ла! В плен ли_са по_па_ла!
Ут_ки, ку_ры, бе_ре_ги_те, чтоб не у_бе_жа_ла! Ой- ой- ой, сбе_жа_ла!



Прячь_тесь, ку_ры, на на_сест,
ко_го схва_тит, то_го съест!

Спой песню весело.



Группа Вконтакте

Сообщество педагогов - d-seminar.ru