Ходит Ваня

Русская народная прибаутка

Обработка Т. Ломовой

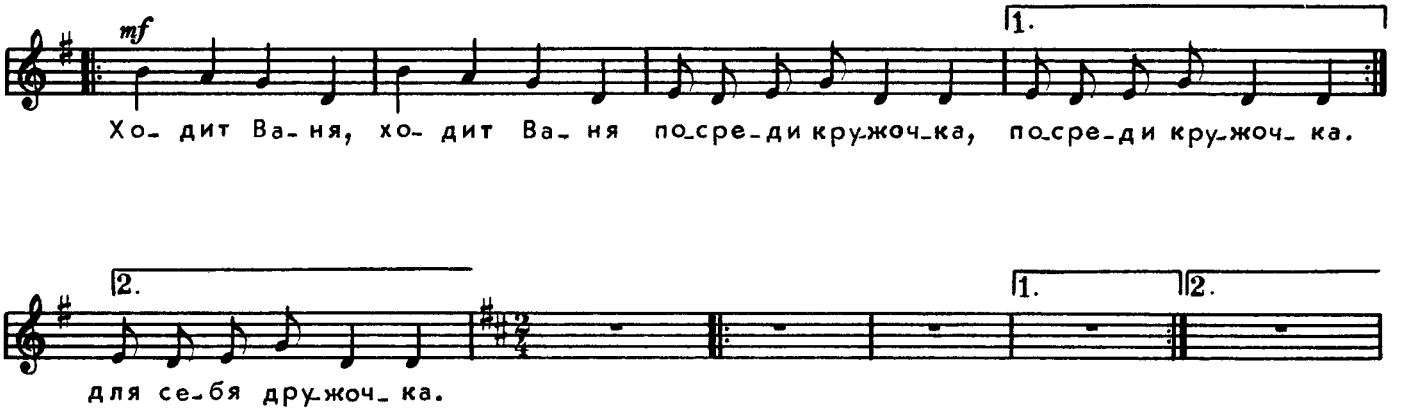

В зале расставлены пять стульев (один — в центре).

На них сидят мальчики с игрушечными балалайками в руках. В стороне, на скамейке, сидят пять девочек. На головах у них платочки.

Вступление. Мальчики «играют» на балалайках.

Ходит Ваня, ходит Ваня
Посреди кружочка,
Посреди кружочка.

Ищет Ваня, ищет Ваня
Для себя дружочка,
Для себя дружочка.

Мальчик, сидящий в центре, встает, кладет балалайку на стул, обходит его и идет к девочкам.

Нашел Ваня, нашел Ваня
Для себя дружочка,
Для себя дружочка.

Кланяется одной девочке, берет ее за руку и ведет к своему стулу.

Заключение. Мальчик «играет» на балалайке, а девочка пляшет, используя знакомые движения. По окончании музыки она кланяется мальчику и возвращается на свое место.

При повторении игры эти же движения выполняют все мальчики и девочки.

Автор Е. Соковнина

С чем будем играть?

В зале на стульях лежат: у одной стены цветные платочки, у другой — цветные флажки, у третьей — разноцветные ленточки. Дети стоят у четвертой свободной стены. Они внимательно слушают музыку. Если исполняется плясовая, берут платочки и пляшут свободно, используя знакомые движения. Если исполняется марш, берут флажки и маршируют друг за другом. Если звучит музыка для бега, берут ленточки и, подняв их вверх, бегут в разных направлениях.

В игре могут использоваться любые знакомые детям пьесы.

Автор Е. Соковнина

Сообщество педагогов - d-seminar.ru