# Хоровод с Дедом Морозом «Кто пришел?»

*Для детей старшей и подготовительной групп*

Сообщество педагогов - d-seminar.ru

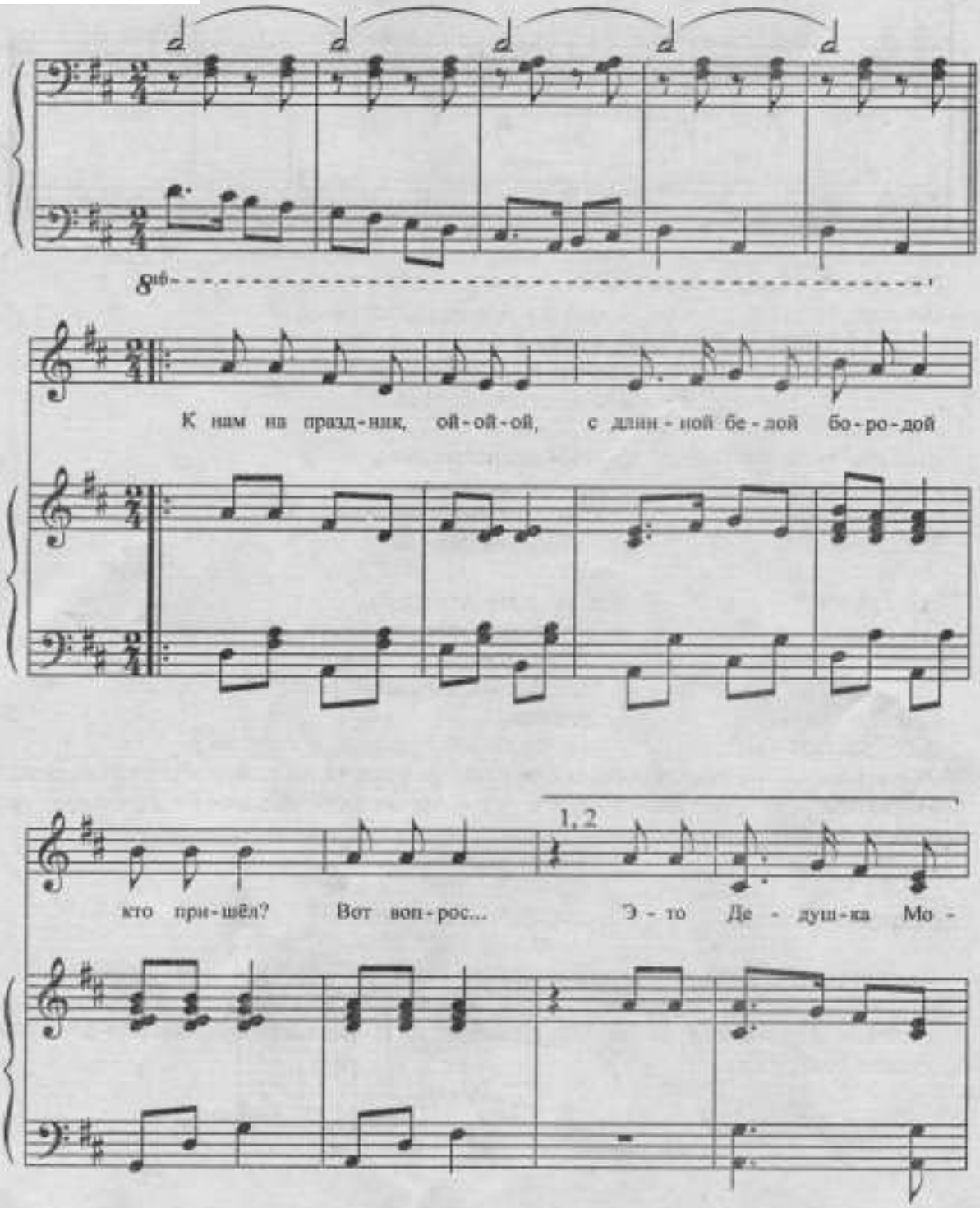


Группа Вконтакте



Сообщество педагогов - d-seminar.ru

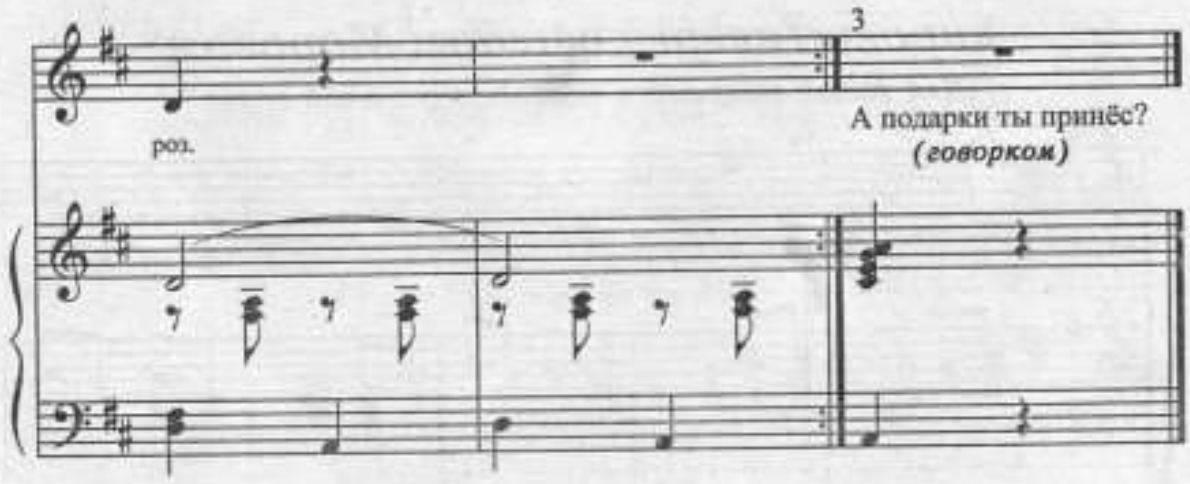


К нам на праздник, ой-ой-ой,
С длинной белой бородой
Кто пришел? Вот вопрос...
Это Дедушка Мороз.

С нами водит хоровод,
С нами песенку поет.
Кто же он? Вот вопрос...
Это Дедушка Мороз.

Ждали долго этот день,
И у нас один вопрос:
«Дед Мороз, Дед Мороз,
А подарки ты принес?»
*(говорком)*

**Методические рекомендации:** после каждого куплета на фортепиано как отыгрыш повторяются последние четыре такта, на которые дети выполняют движения: три хлопка у правого уха, три у левого, покружиться на топающем шаге.

