Третий медвежонок.

Надо нам скорее, братцы,
В гости к детям собираться.

Медведи встают под медленную музыку, переступают с лапы на лапу.

Медведица.

Торопитесь, торопитесь,
Одевайтесь, не ленитесь!
Причесали быстро чёлки.
Жду я вас у нашей ёлки.

Медвежата "причёсываются", идут к ёлке.

Ведущий.

Все проснулись и умылись,
Причесались, нарядились?
А теперь садитесь в сани.
Эти сани едут сами.
Чтоб доехать поскорей,
Песню пойте веселей.

ПЕСНЯ ЗВЕРЕЙ:

Что за чудо наши сани,
С горки едут сани сами.
Вы везите всех зверят
В самый лучший детский сад!

После песни под музыку звери "едут" вокруг ёлки, "приехали" в детский сад.

Ребёнок.

Рады видеть мы гостей,
Проходите поскорей.
Будем вместе мы плясать,
Вместе Новый год встречать!

ТАНЕЦ ВСЕХ ДЕТЕЙ ВОЗЛЕ ЁЛКИ
по выбору музыкального руководителя.

Хоровод у ёлочки

Для детей младшей и средней групп ДОУ
Слова и музыка **Л. А. Старченко,**

Сообщество педагогов - d-seminar.ru

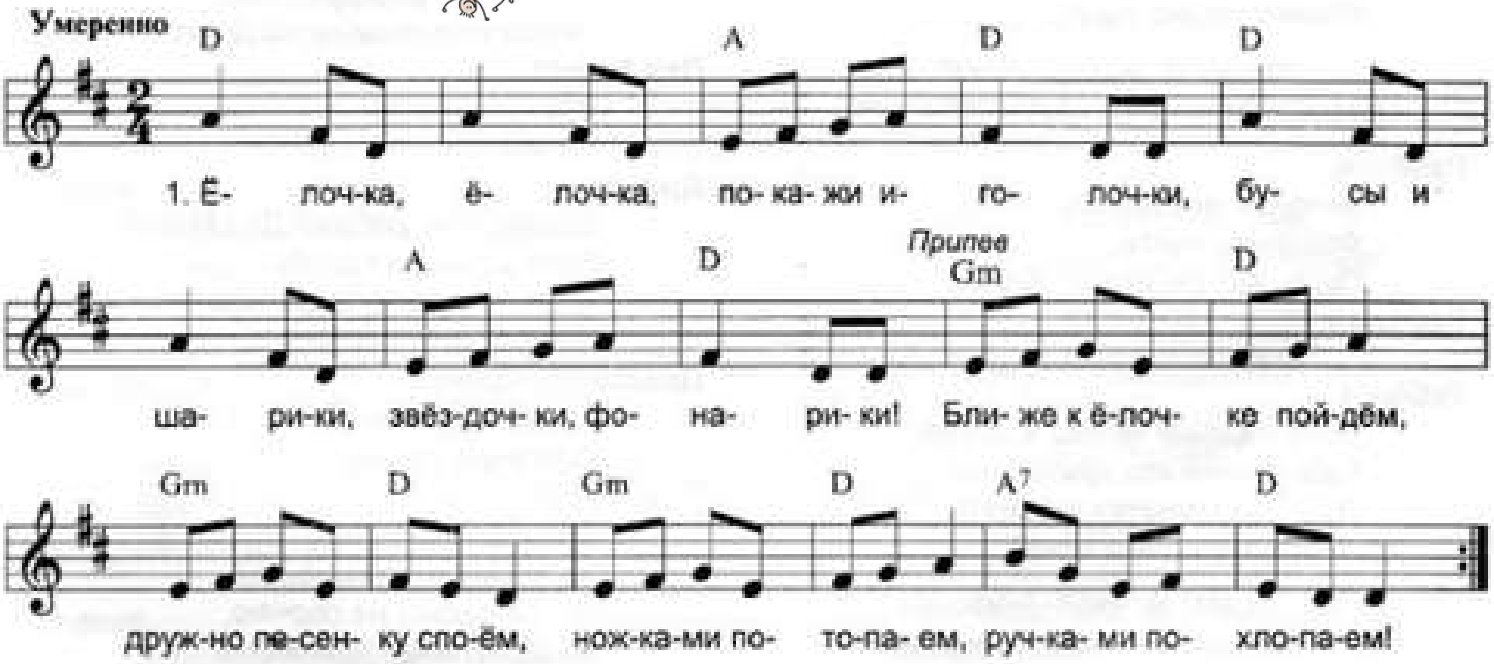

1. Ёлочка, ёлочка,
Покажи иголочки,
Бусы и шарики,
Звёздочки, фонарики!

Припев:
Ближе к ёлочке пойдём,
Дружно песенку споём,
Ножками потопаем,
Ручками похлопаем!

2. Ёлочка, ёлочка,
С нами поиграй-ка:
Кто вокруг ёлочки
Пляшет, угадай-ка!

Припев.

3. Ёлочка, ёлочка
Радуется с нами.
Светится ёлочка
Чудо-огоньками!

Припев.

Группа Вконтакте
Сообщество педагогов - d-seminar.ru