Христово рождество

Русская народная песня

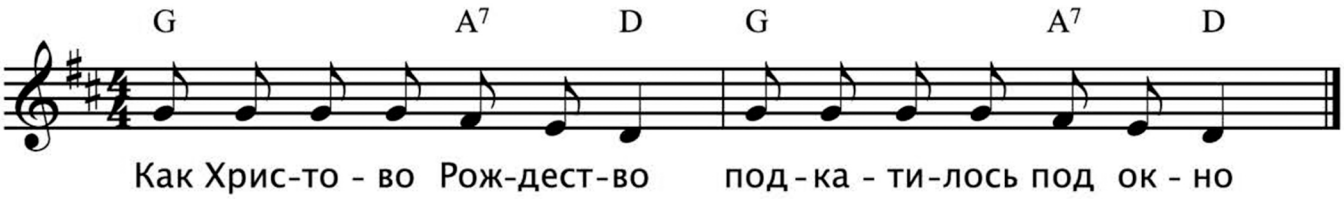

Как Христово Рождество
Подкатилось под окно.
А как наша коляда
Ни мала, ни велика.
Под окошком шьет,
Пироги подает.
Открывайте двери,
Подымай с постели.
Открывайте окно,
Запускайте Рождество!