ЗАЙКА

Русская народная песня

Обработка *Т. Попатенко*

Сообщество педагогов - d-seminar.ru

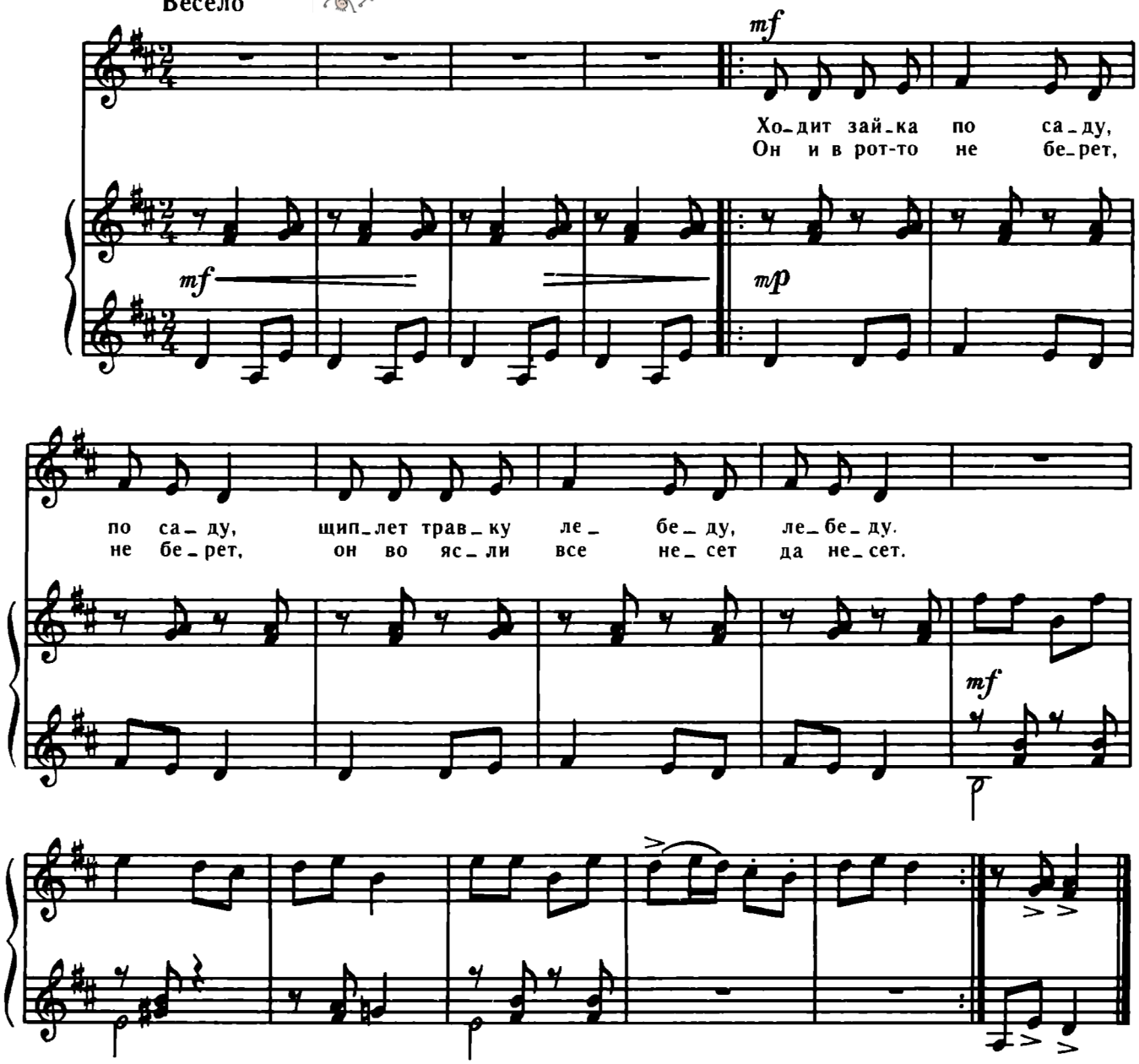

Ходит зайка по саду, по саду,
Щиплет травку лебеду, лебеду.

Он и в рот-то не берет, не берет,
Он во ясли все несет да несет.

Группа Вконтакте

Сообщество педагогов - d-seminar.ru