Зайкин день рожденья

хороводная песня

Сообщество педагогов - d-seminar.ru

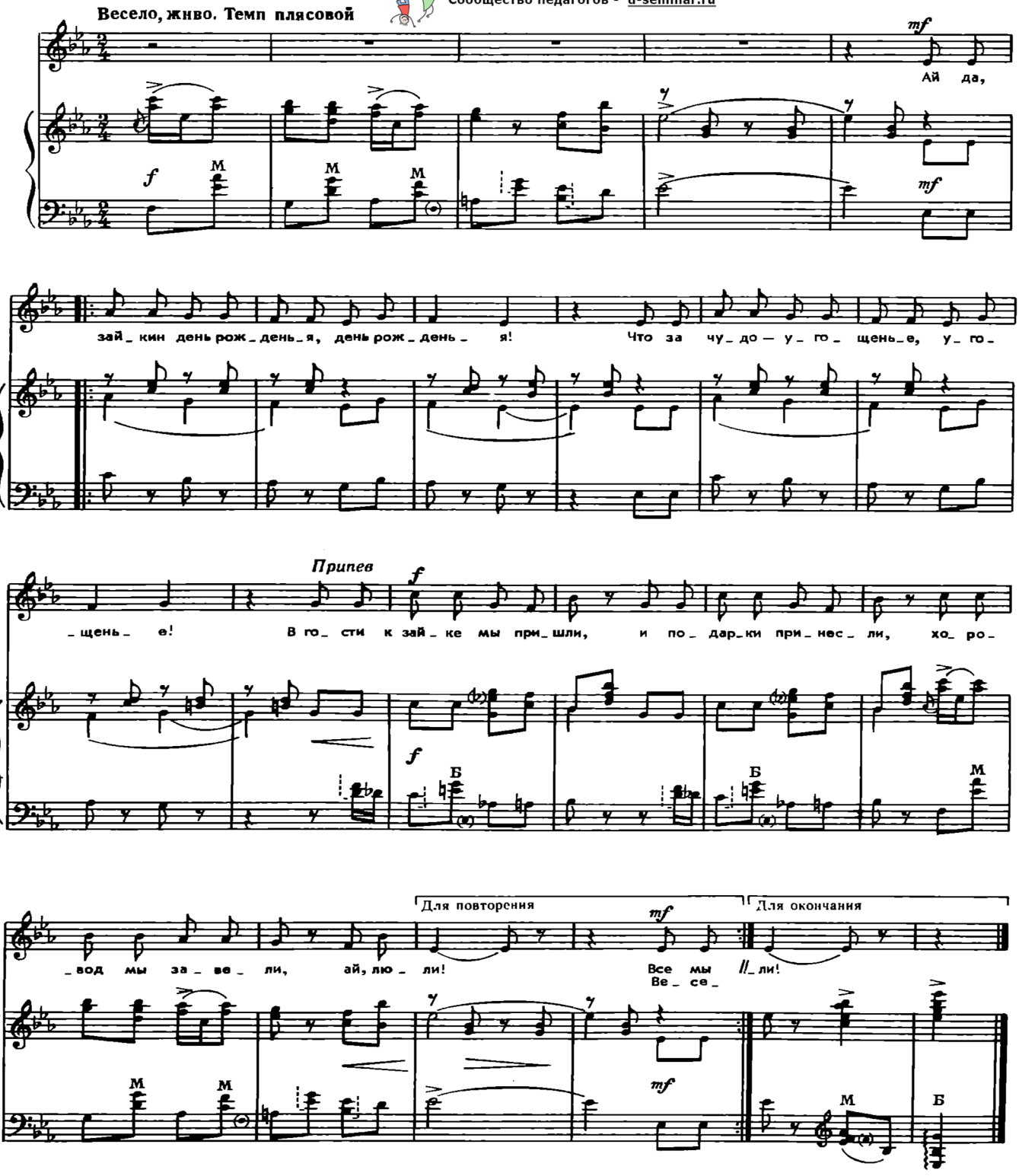

Ай-да Зайкин день рожденья,
День рожденья.
Что за чудо-угощенье,
Угощенье!

Припев:
В гости к Зайке мы пришли
И подарки принесли.
Хоровод мы завели,
Ай-лю-ли!

Все мы Зайку поздравляем,
Поздравляем.
До ста лет прожить желаем,
Все желаем.

Припев.

Веселимся с Зайцем нашим,
С Зайцем нашим.
Для него поем и пляшем,
Бойко пляшем.

Припев:
В гости к Зайке мы пришли
И подарки принесли.
Хоровод мы завели,
Ай-лю-ли!

Группа Вконтакте
Сообщество педагогов - d-seminar.ru