Затерялось лето

Слова Е. Авдиенко

Музыка С. Нисс

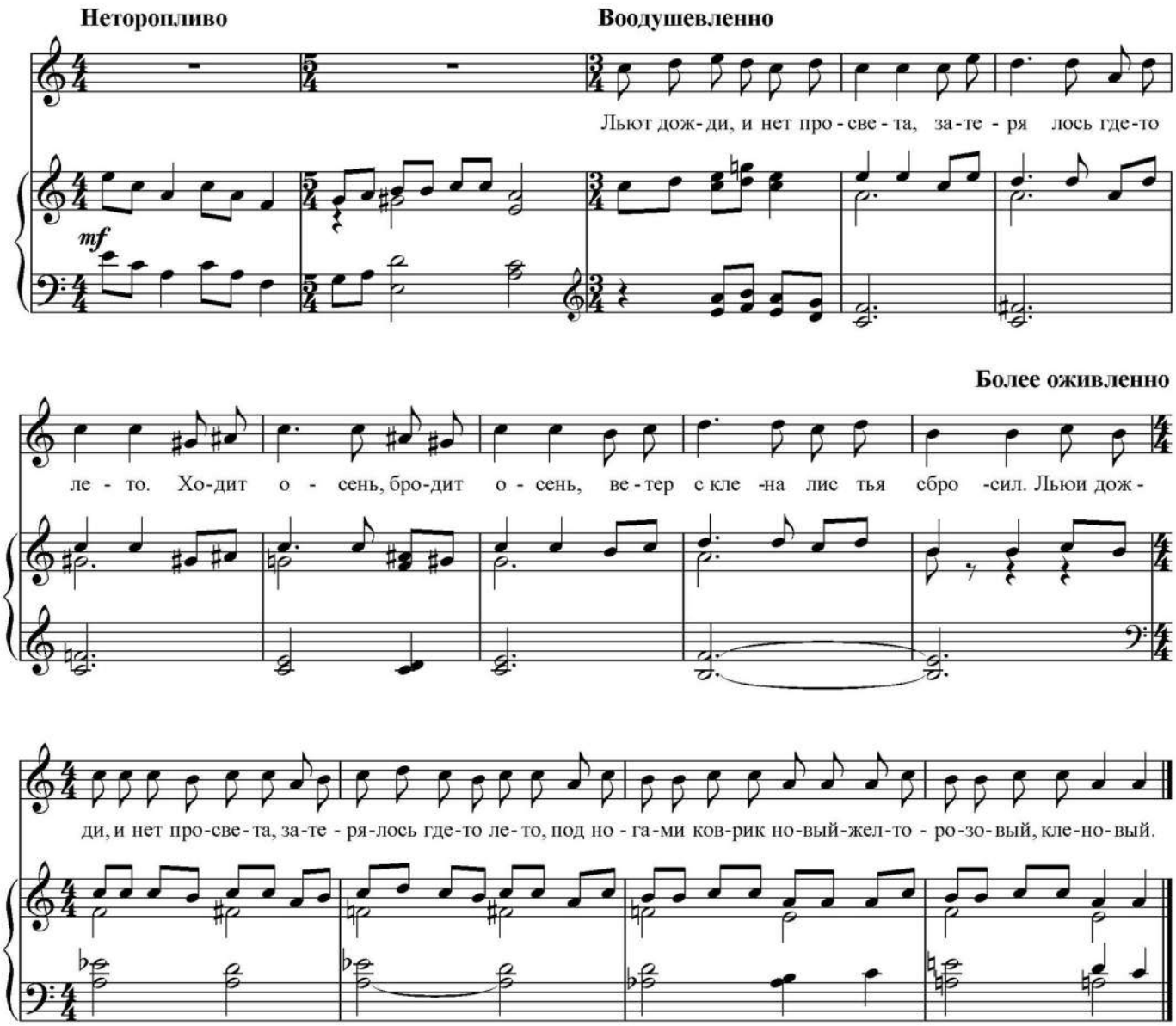

Льют дожди,
И нет просвета,
Затерялось где-то лето.
Ходит осень,
Бродит осень.
Ветер с клена
Листья сбросил.
Под ногами
Коврик новый -
Желто-розовый,
Кленовый.

Курсы для педагогов
D-SEMINAR