Заводные куклы

Слова и музыка **З. Б. Качаевой,**
МДОУ № 37 "Солнышко", г. Балашиха Московской обл.

Подвижно

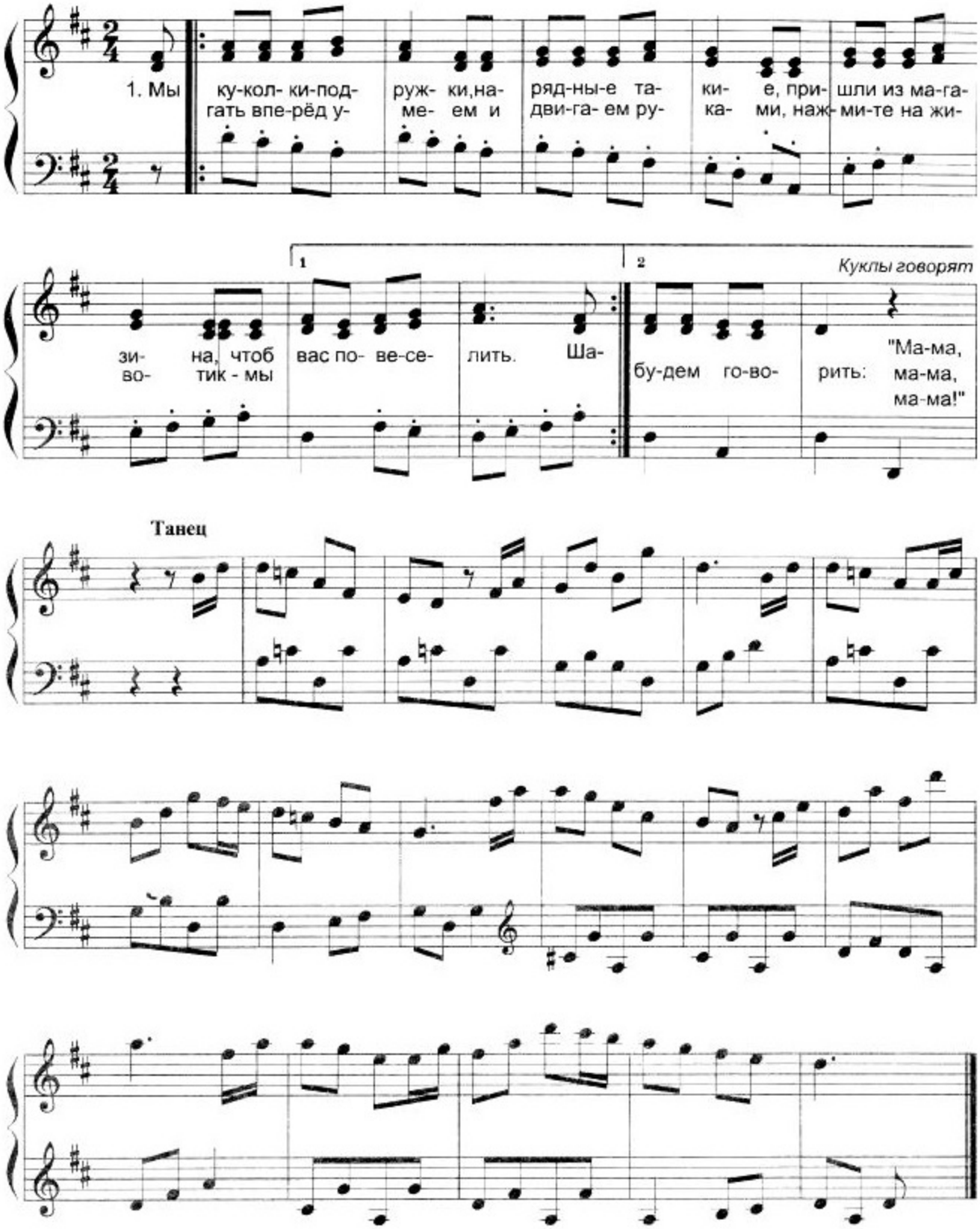

Сообщество педагогов - d-seminar.ru

1. Мы куколки-подружки,
Нарядные такие.
Пришли из магазина,
Чтоб вас повеселить.

Шагать вперёд умеем
И двигаем руками,
Нажмите на животик –
Мы будем говорить:
"Ма-ма! Ма-ма! Ма-ма!"
(*или:* "I Love you!
I Love you! I Love you!")

2. Мы куклы не простые,
Мы куклы заводные.
Теперь мы будем с вами
Очень дружно жить.

Нас, девочки, любите
И очень берегите.
Мы тоже вас полюбим
И будем говорить:
"Ма-ма! Ма-ма! Ма-ма!"
(*или:* "I Love you!
I Love you! I Love you!")