Земная дружба

Слова И. Шаферана

Музыка Ю. Саульского

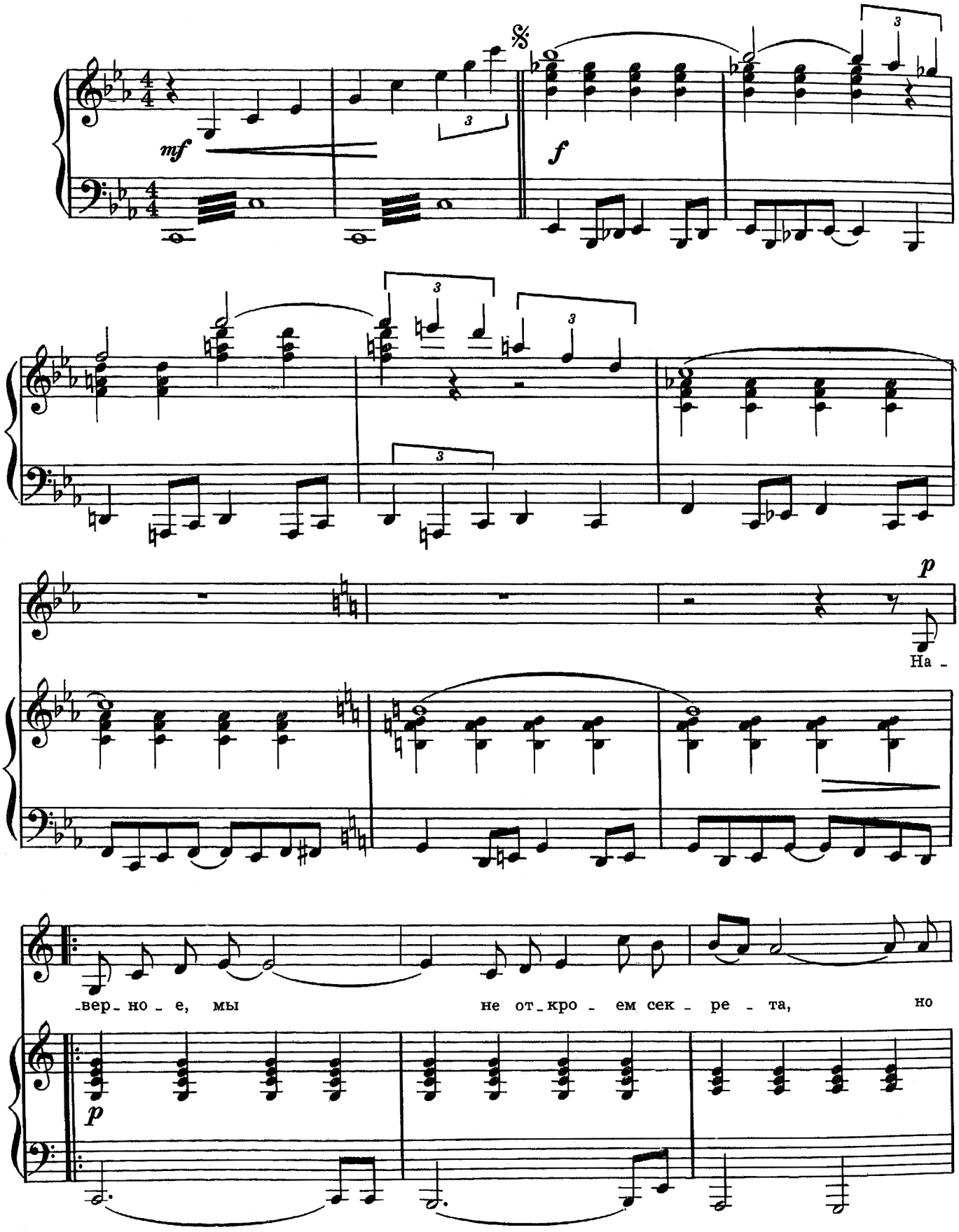

Курсы для педагогов
D-SEMINAR

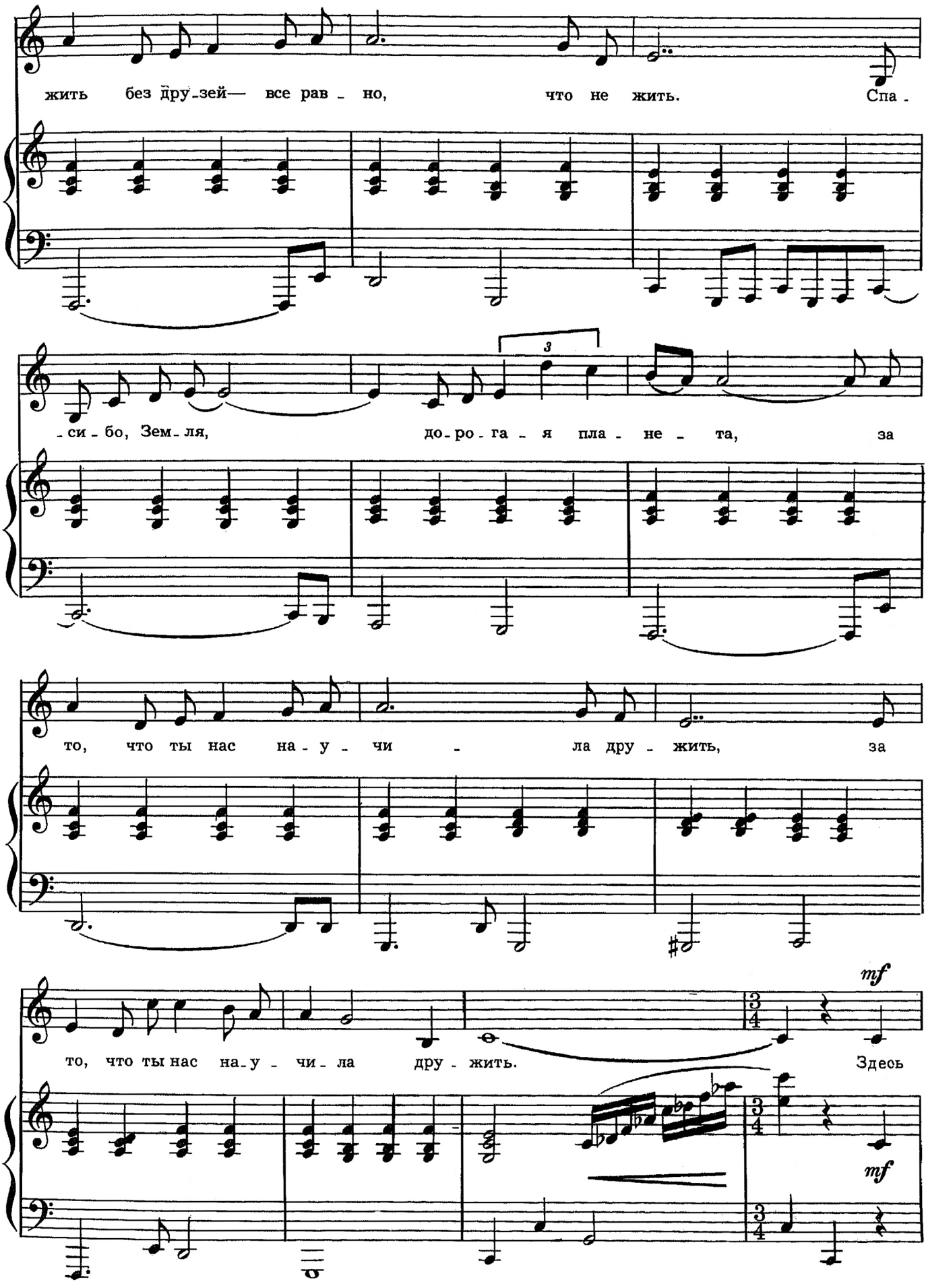
жить без дру-зей— все рав-но, что не жить. Спа-
-си-бо, Зем-ля, до-ро-га-я пла-не-та, за
то, что ты нас на-у-чи-ла дру-жить, за
mf
то, что ты нас на-у-чи-ла дру-жить. Здесь
mf

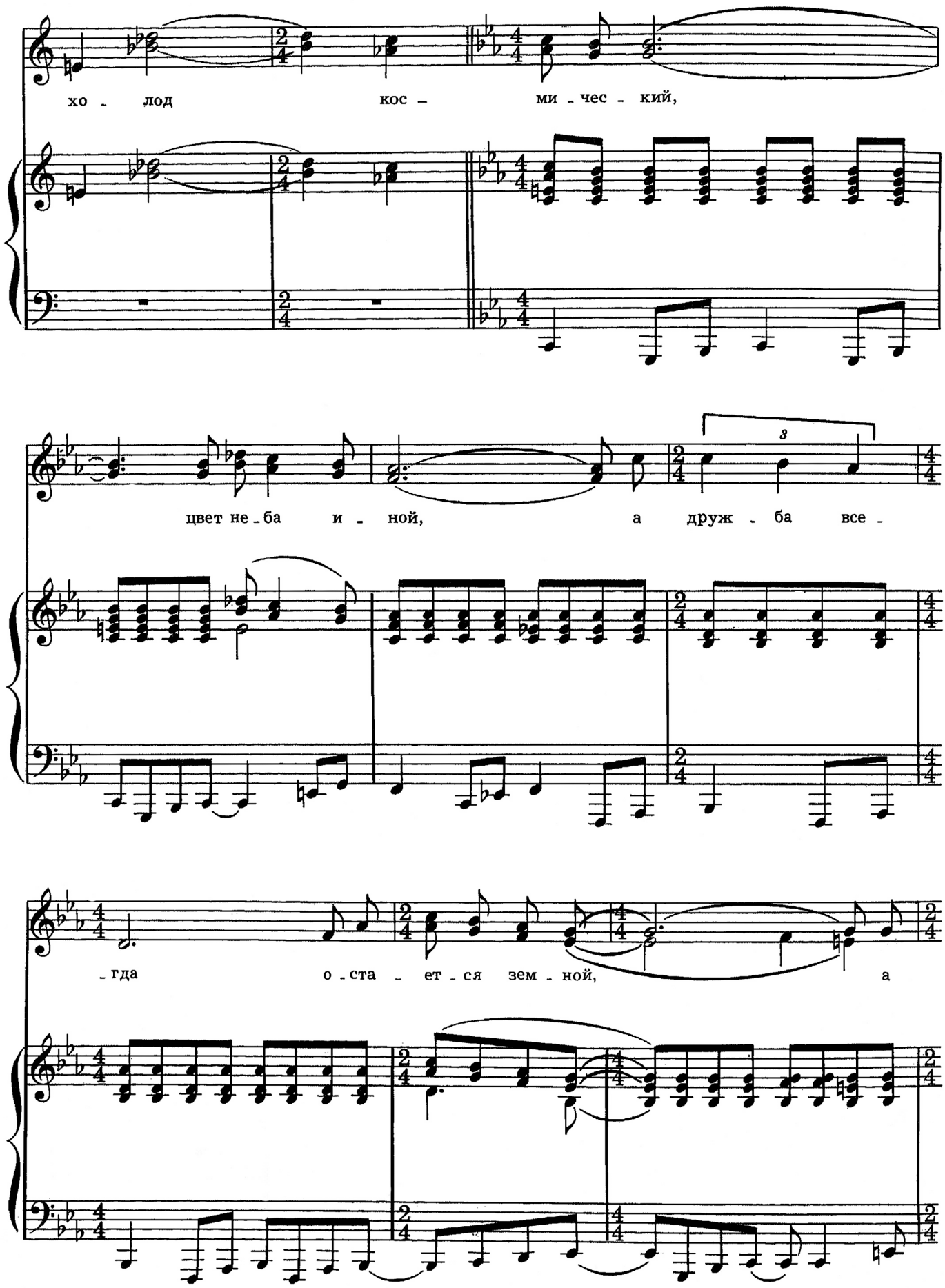

Курсы для педагогов
D- SEMINAR

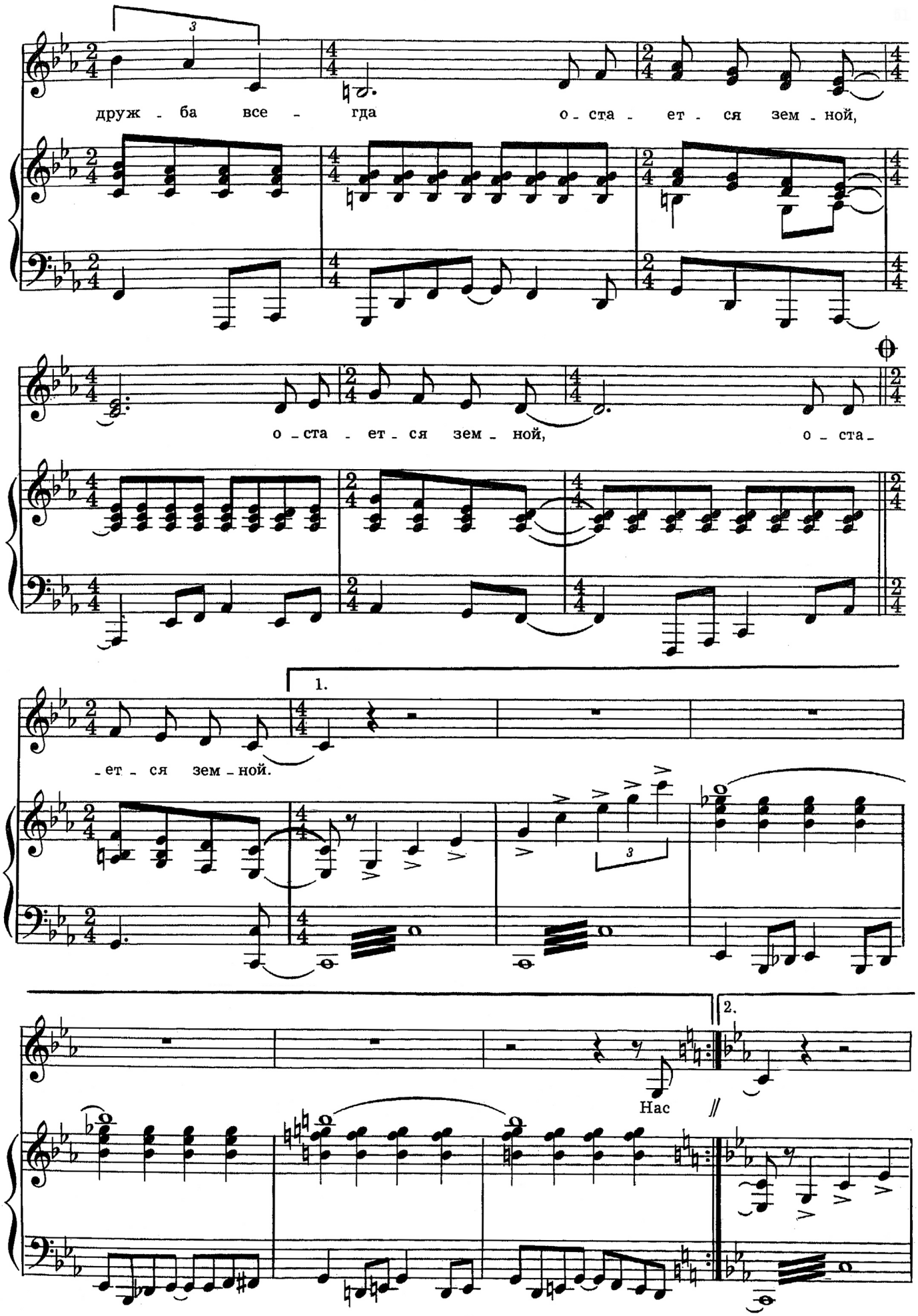
дружба всегда остается земной,
остается земной, остается земной,
1.
2.
Нас

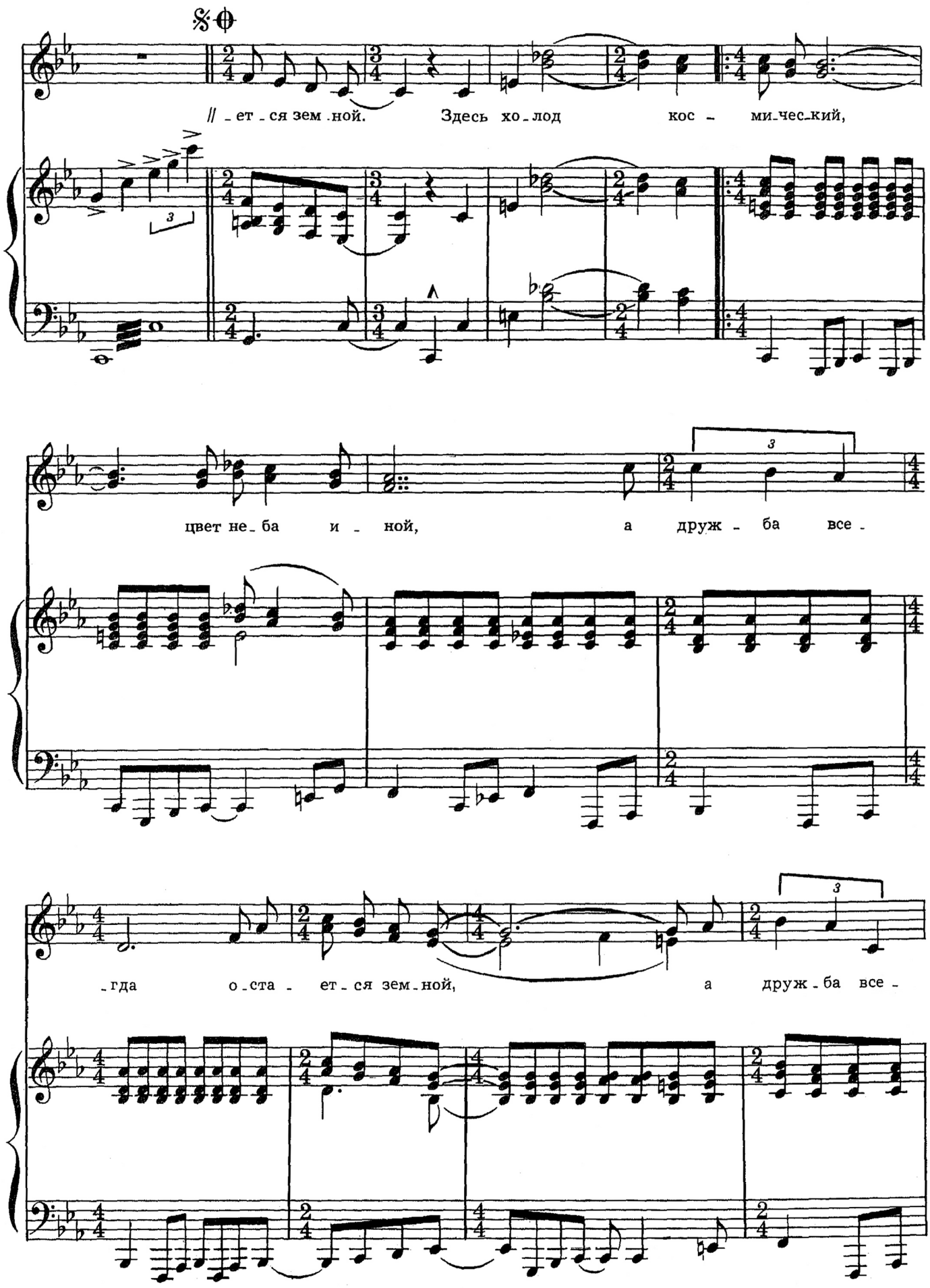

Курсы для педагогов
D- SEMINAR

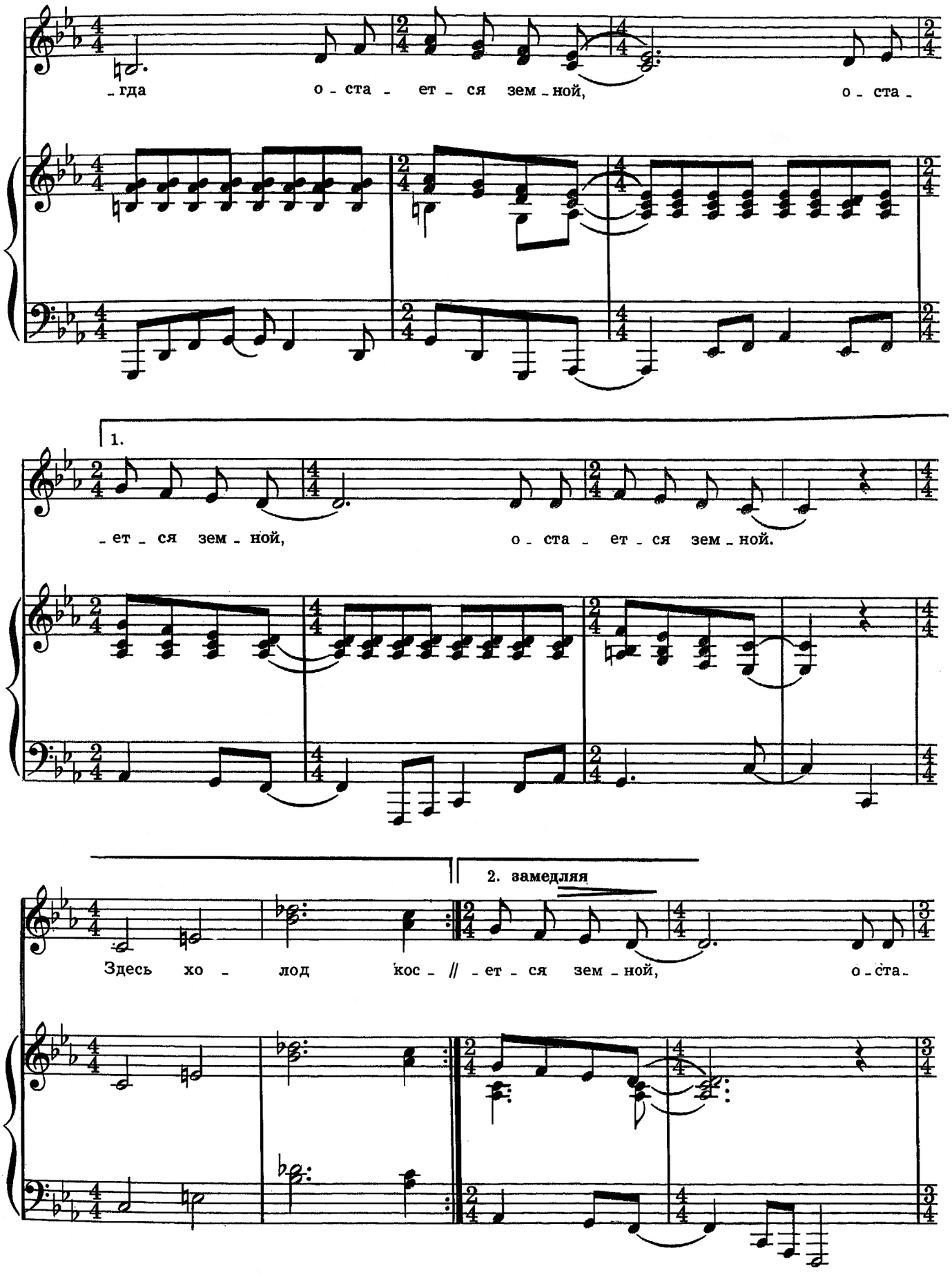
-гда о-ста-ет-ся зем-ной, о-ста-
1.
-ет-ся зем-ной, о-ста-ет-ся зем-ной.
2. замедляя
Здесь хо-лод кос-// -ет-ся зем-ной, о-ста-

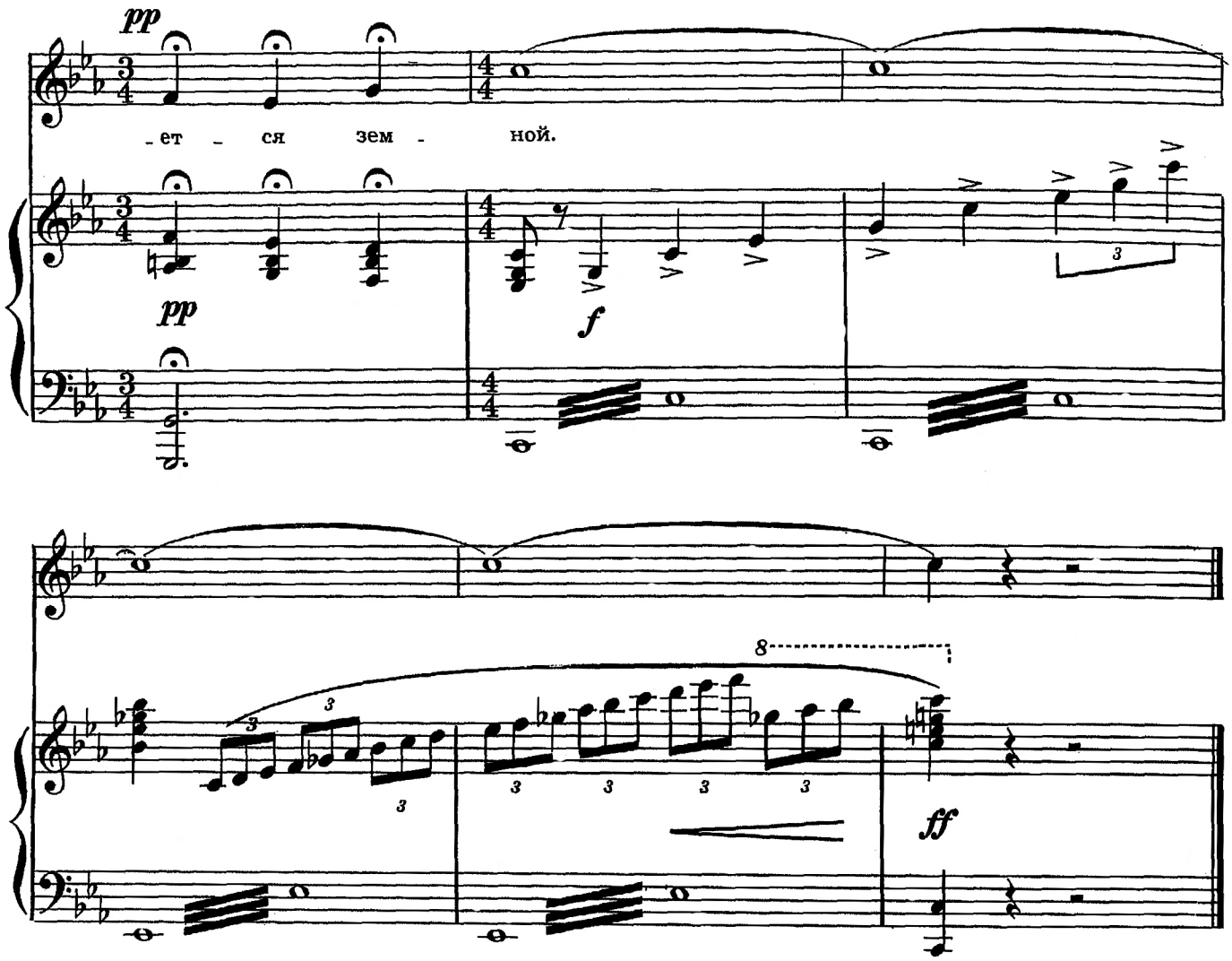

Наверное, мы не откроем секрета,
Но жить без друзей—все равно, что не жить.
Спасибо, Земля, дорогая планета,
За то, что ты нас научила дружить.

Припев: Здесь холод космический,
Цвет неба иной,
А дружба всегда остается земной.

Нас гости пока навещают не часто,
Но если уж здес появляется друг,
Прилетом своим он приносит нам счастье,
И входит, как равный, в наш дружеский круг.

Припев.

И так хороша в голубом одеянье,
Такой теплотой согревает Земля,
Что просто нельзя не беречь нам, земляне,
Планеты родной—своего корабля.

Припев.

Курсы для педагогов
D-SEMINAR