Жаворонок

Музыка и слова М. Еремеевой

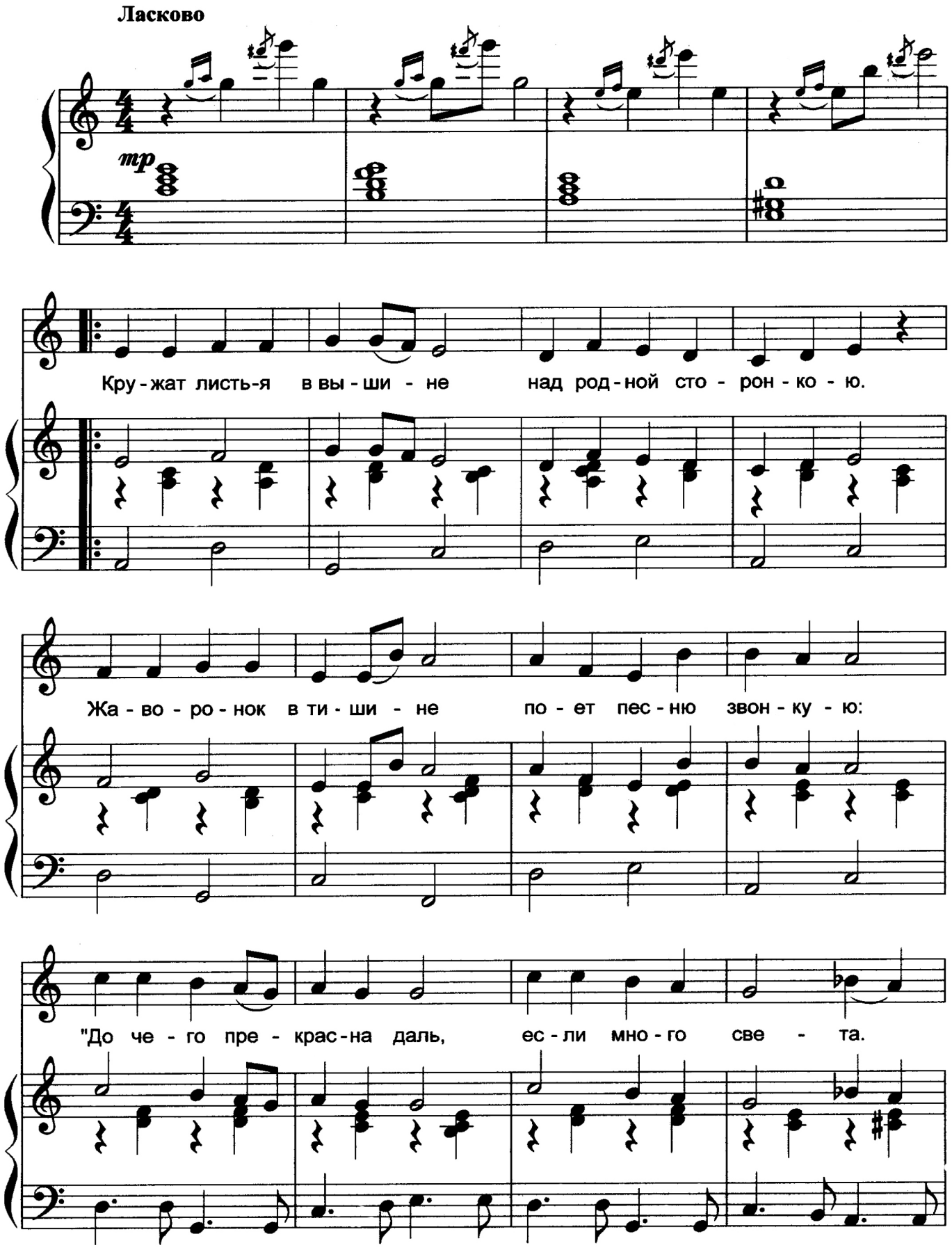

Сообщество педагогов - d-seminar.ru

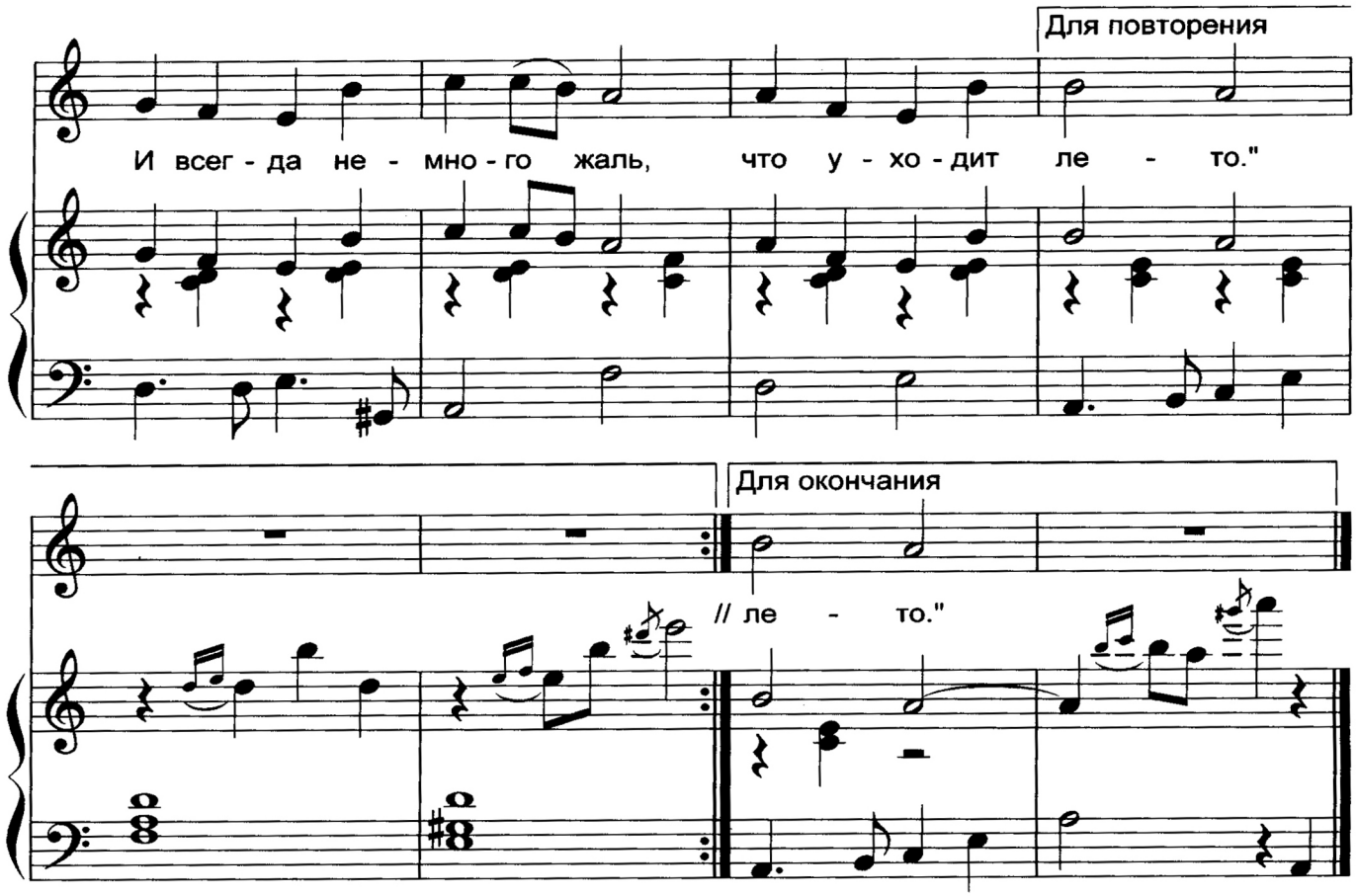

1. Кружат листья в вышине
Над родной сторонкою.
Жаворонок в тишине
Поет песню звонкую:

Припев:
– До чего прекрасна даль,
Если много света!
И всегда немного жаль,
Что уходит лето.

2. Жаворонок, звонче пой,
Пой про лето красное!
Жаворонок, звонче пой,
Пой про небо ясное.
Припев.

3. Небо осенью грустит,
Туча к туче тянется.
Жаворонок улетит,
Песенка останется!
Припев.

Сообщество педагогов - d-seminar.ru