ИГРА с пением

Жмурки с бубном

Русские народные мелодии

Не спеша ♩= 80

Обр. Т.Шутенко

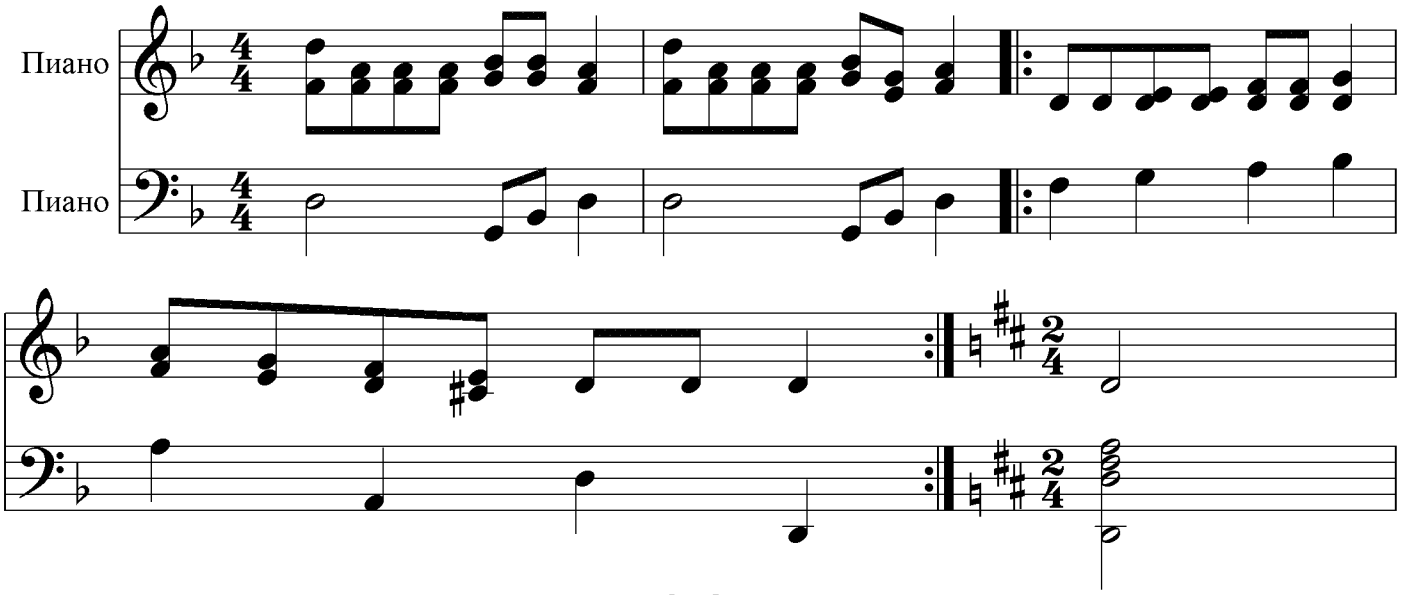

№ 2

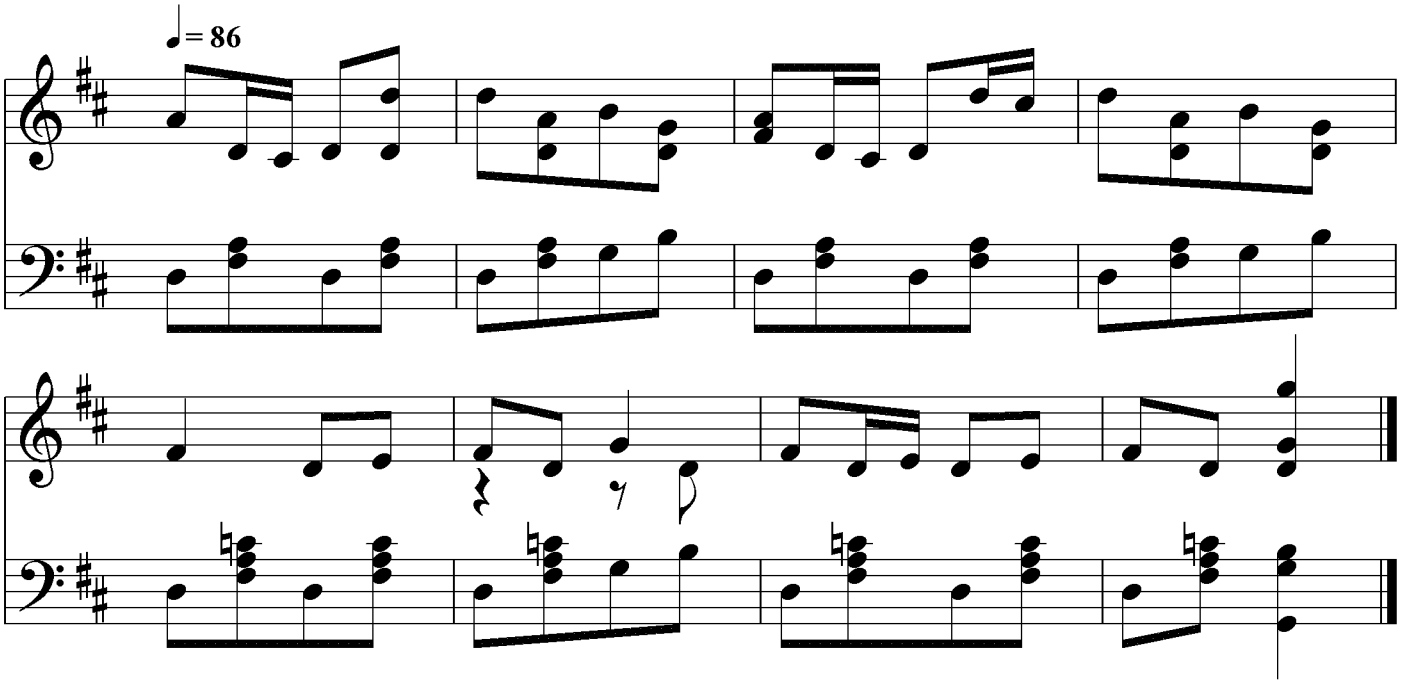

Под музыкальное сопровождение (№ 1) воспитатель с бубном в руках идёт по комнате и поёт:

Я по комнате хожу,
А ребят не нахожу.
Буду в бубен я играть,
Выйдут детки танцевать.

Под музыкальное сопровождение (№ 2) воспитатель бьёт в бубен, а дети танцуют. По окончании музыки они прячутся, и игра повторяется с начала.

Сообщество педагогов - d-seminar.ru