ЗИМНИЕ ЗАБАВЫ

Слова и музыка И. Меньших

Сообщество педагогов - d-seminar.ru

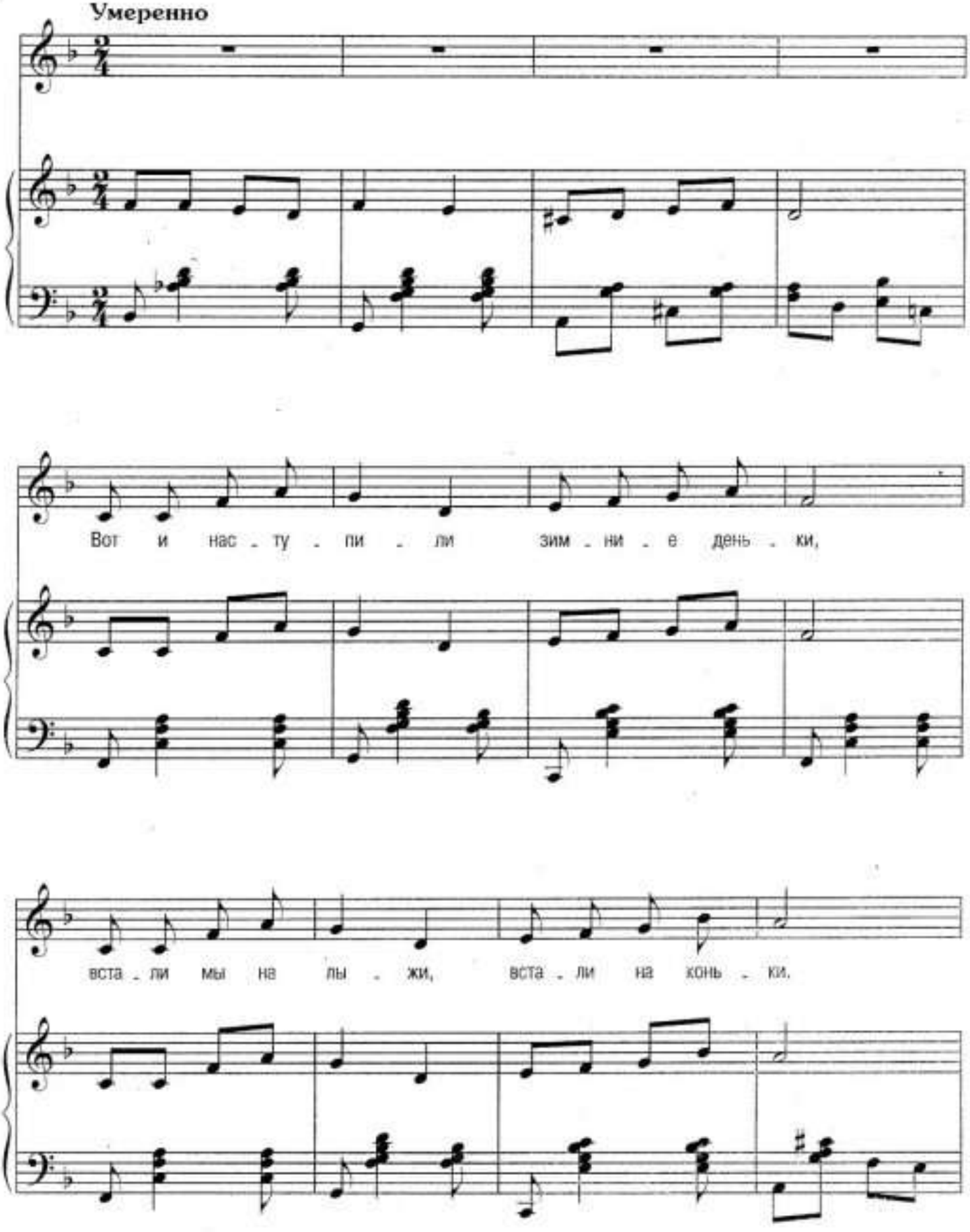

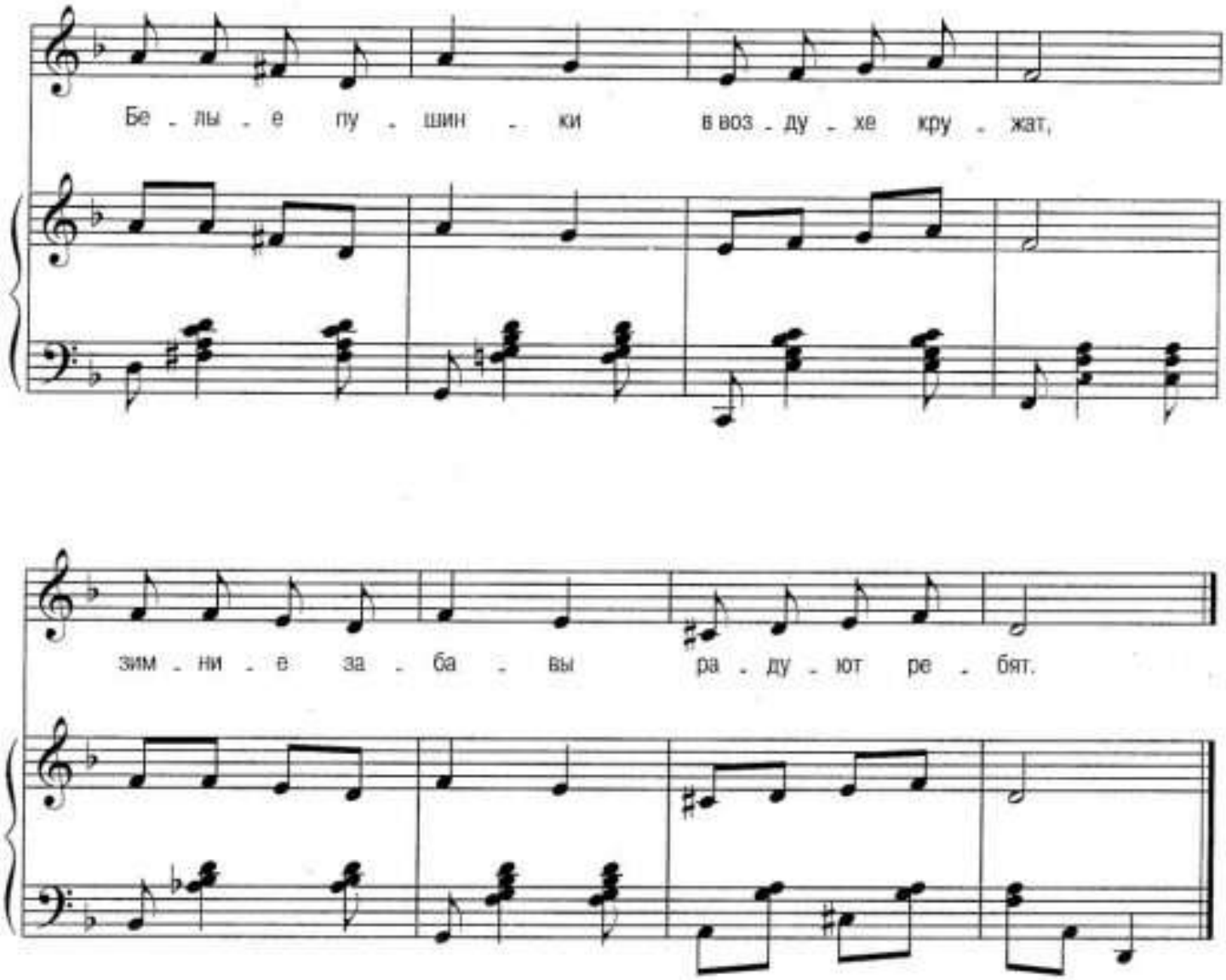

Вот и наступили
Зимние деньки,
Встали мы на лыжи,
Встали на коньки.



Группа Вконтакте
Сообщество педагогов - d-seminar.ru