1. Здравствуй, здравствуй,
Наша ёлочка-краса!
Как мы рады,
Что ты в гости к нам пришла.
И огнями
Засверкало всё опять.
Значит, будем, значит, будем
Новый год встречать!

Припев:

Ах, как весело
Закружился хоровод!
Возле ёлочки
Пляшет сказочный народ.

2. С Серым Волком
Закружилась вдруг Коза,
И с Зайчонком
Пляшет Рыжая Лиса.
Вот вприсядку
Вышел Дедушка Медведь
И как начал, и как начал
Головой вертеть!

Припев.

3. Что за праздник
Этот славный Новый год!
Где бывает
Всё всегда наоборот.
Словно в сказке,
Здесь творятся чудеса.
И искрится, и сверкает
Ёлочка-краса!

Припев.

Зимние забавы

Слова и музыка Л.А. Вахрушевой,
запись Е.С. Гончаровой, г. Березники Пермской об.л.

Сообщество педагогов - d-seminar.ru

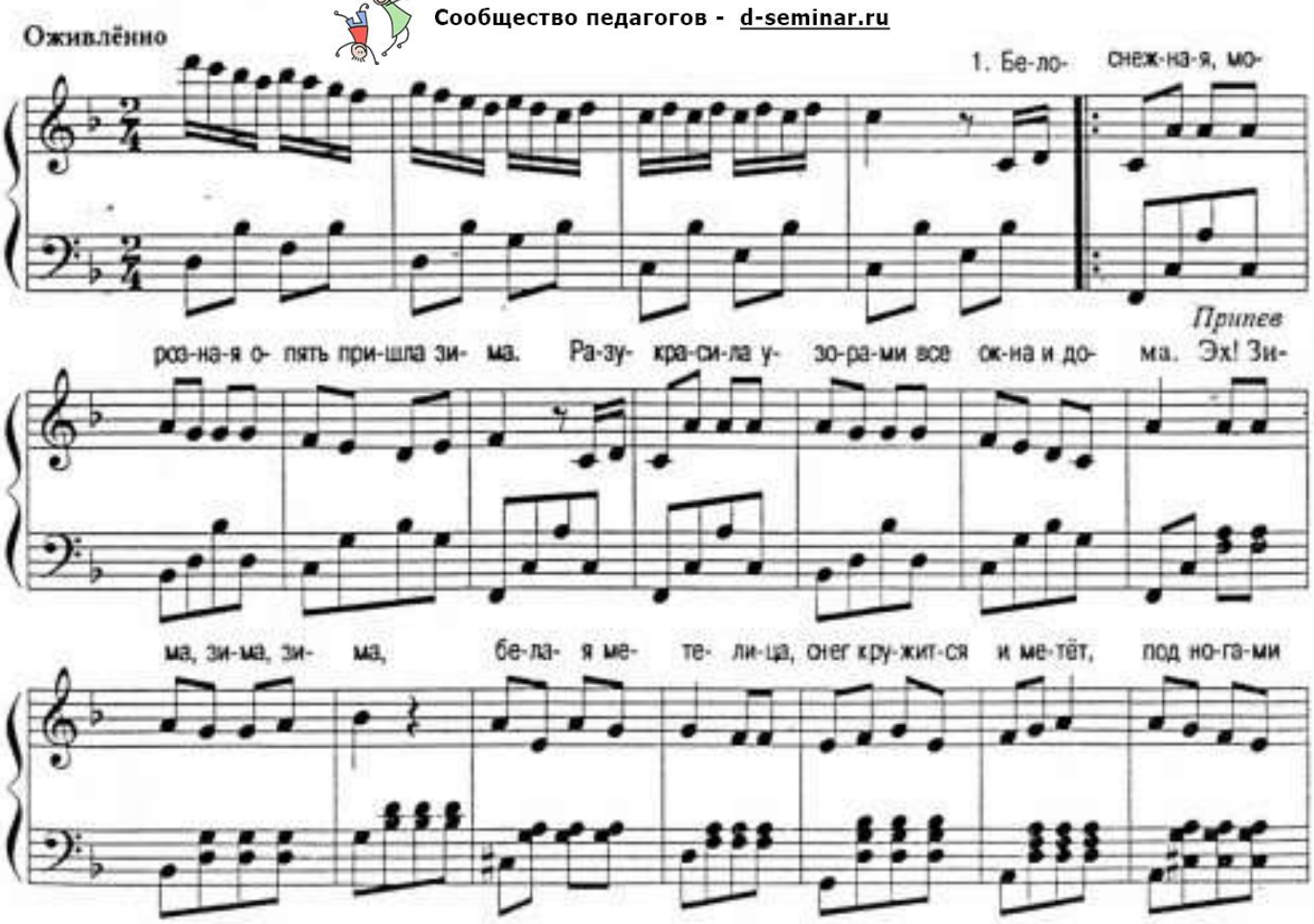

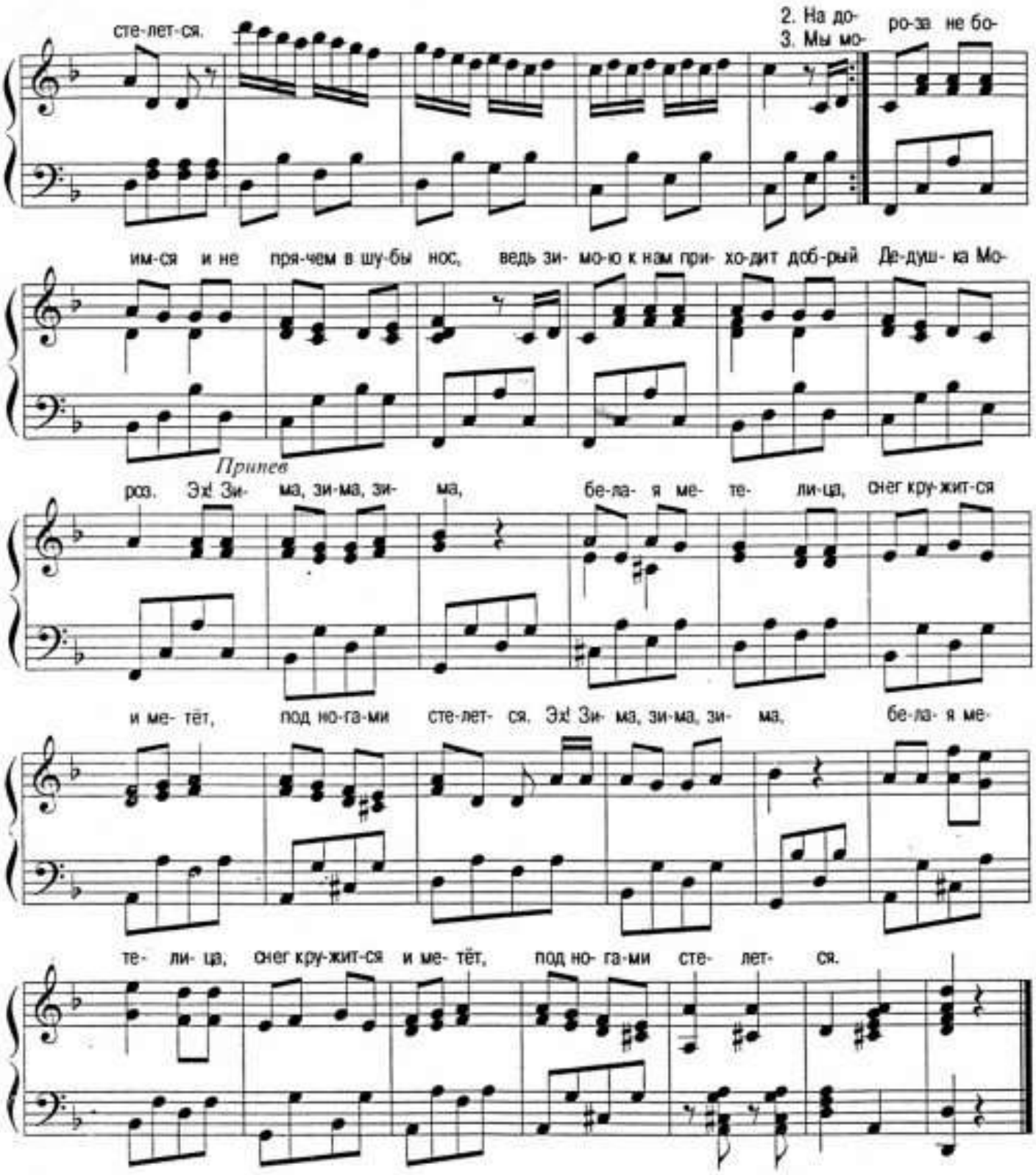

1. Белоснежная, морозная
Опять пришла зима.
Разукрасила узорами
Все окна и дома.

Припев:

Эх! Зима, зима, зима,
Белая метелица,
Снег кружится и метёт,
Под ногами стелется.

2. На дощечках и на санках
Мы катаемся с горы.
Нет прекрасней время года,
Чем зима для детворы.

Припев.

3. Мы мороза не боимся
И не прячем в шубы нос,
Ведь зимою к нам приходит
Добрый Дедушка Мороз.

Припев.

Группа Вконтакте

Сообщество педагогов - d-seminar.ru