Золотая песенка

Слова З. Петровой

Музыка Г. Вихаревой

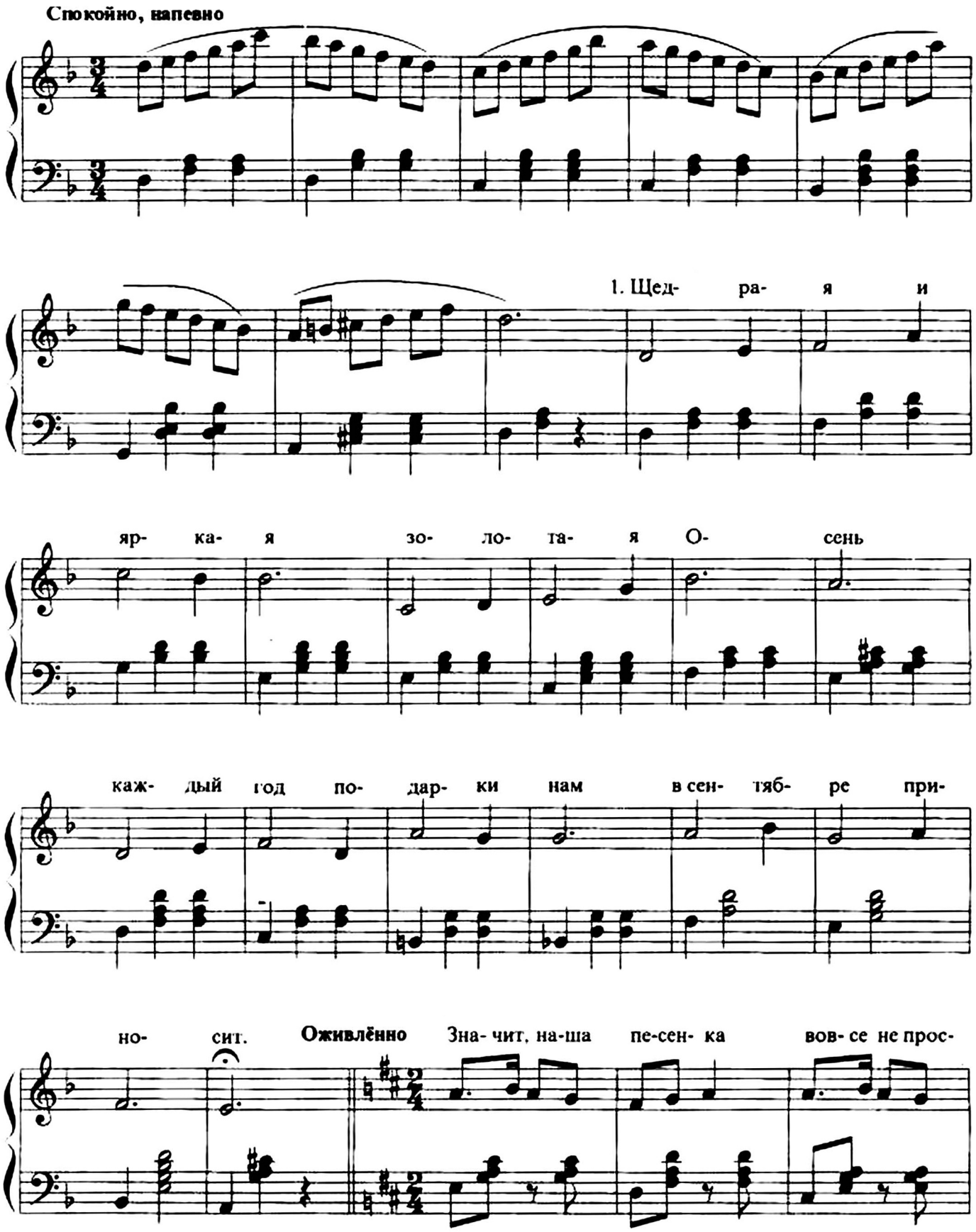

Сообщество педагогов - d-seminar.ru

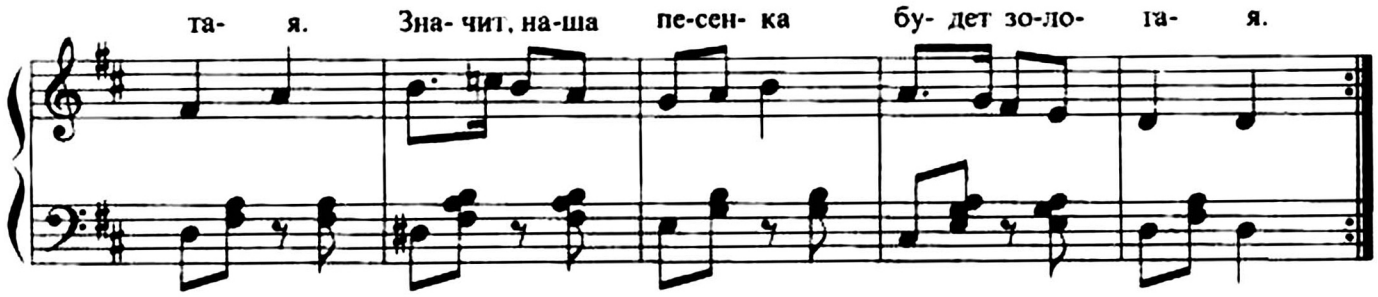

1. Щедрая и яркая
Золотая Осень
Каждый год подарки нам
В сентябре приносит.

Припев: Значит, наша песенка
Вовсе не простая.
Значит, наша песенка
Будет золотая.

2. Яблоки янтарные,
Соком налитые.
Дыни ярко-жёлтые,
Словно золотые.
Припев.

3. Солнышко любуется,
Как дубы и клёны
Засыпают улицу
Золотом червонным.
Припев.

4. Листья осыпаются
Золотою стаей.
Вот и получается
Песня золотая.
Припев.

Сообщество педагогов - d-seminar.ru