Золотая пора

Слова В. Татаринова

Музыка М. Парцхаладзе

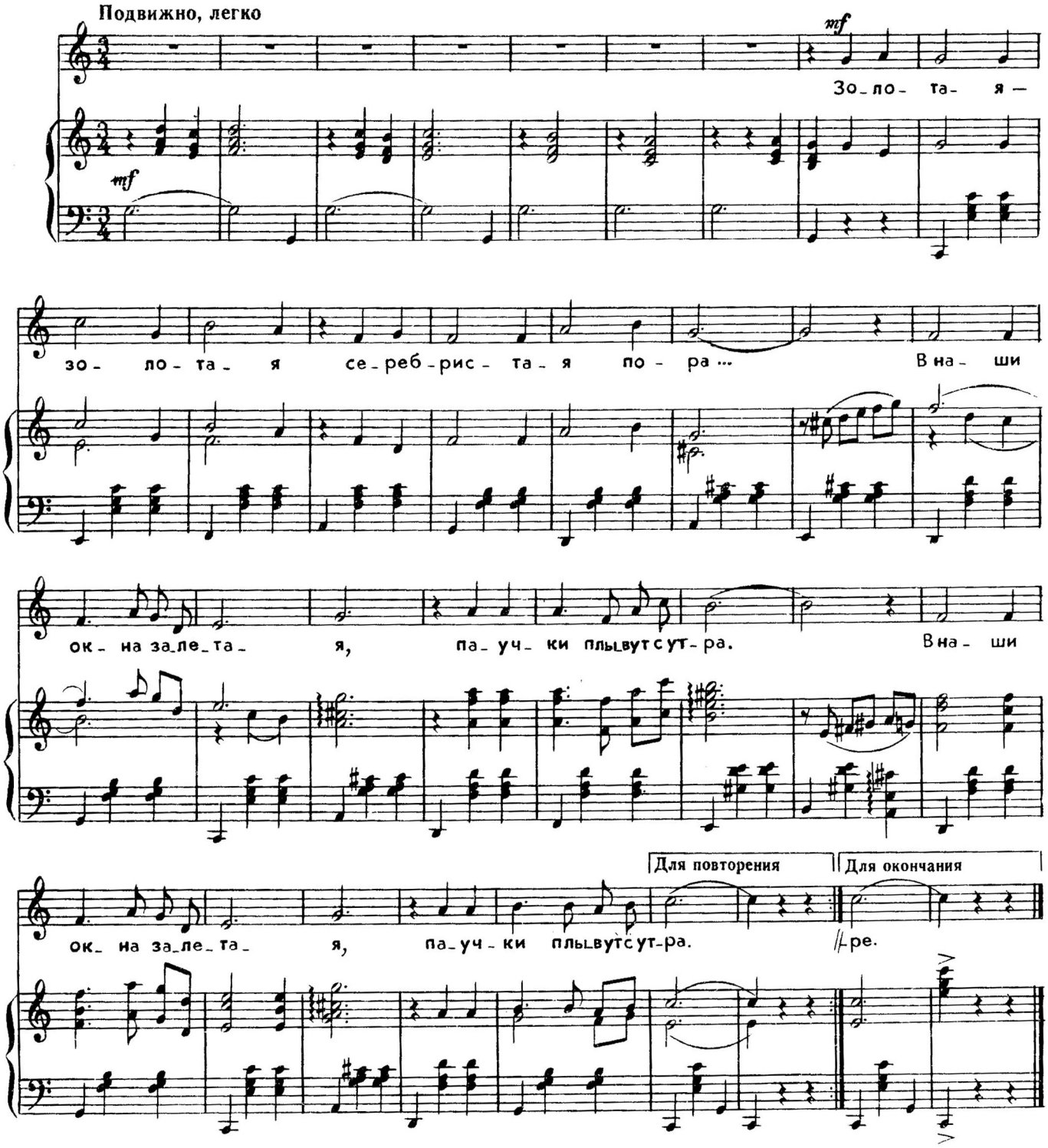

Золотая-золотая
Серебристая пора...
В наши окна залетая,
Паучки плывут с утра.

Паутинки, паутинки
Носит ветер в сентябре...
Парк стоит, как на картинке,
На картинке в букваре.

Сообщество педагогов - d-seminar.ru