Группа Вконтакте

ЗОЛОТЫЕ ЛИСТИКИ

(для младшей группы)

Музыка и слова Г. Вихаревой

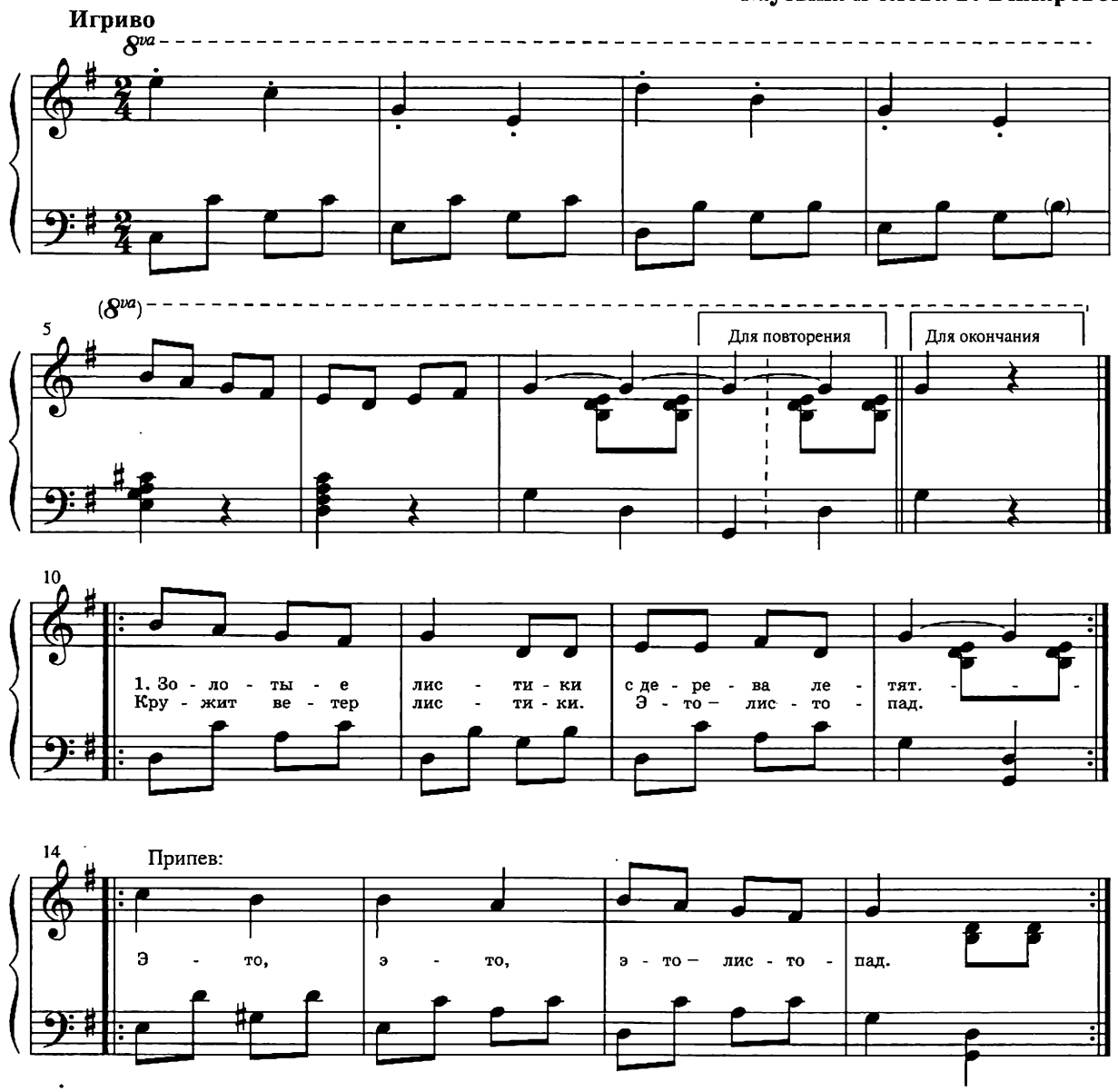

1. Золотые листики
С дерева летят.
Кружит ветер листики.
Это — листопад.

Припев: Это, это, это — листопад,
Это, это, это — листопад.

2. Мы бежим по листикам,
А они шуршат.
Это называется
Тоже листопад.

Припев.

Сообщество педагогов - d-seminar.ru