В тихом городе далёком,
Где ромашковое детство
Колокольчиком звенело,
Где река у ног плыла,
Там девчонки и мальчишки,
Те, что жили по соседству,
Надо мной всегда смеялись:
Недотрогой я была.

Припев: «Недотрога, недотрога»,—
Все меня дразнили в детстве.
«Недотрога, недотрога!»—
До сих пор мне вслед кричат,
«Недотрога, недотрога...»
Только ждет чего-то сердце,
Ну, а сердцу не прикажешь,—
Так в народе говорят!

Годы быстро пролетели,
Разные сбылись надежды,
Есть любимая работа,
Есть хорошие друзья,
Но кажусь я многим странной,
И как прежде, и как прежде,
Это слово: «недотрога»—
Очень часто слышу я.

Припев.

Ну, а может быть, напрасно
У судьбы прошу я чуда?
—Это так несовременно,—
Кто-то может мне сказать...
Только как на белом свете
Жить я буду, жить я буду,
Если мне смотреть придется
В нелюбимые глаза?

Припев.

А МОЖЕТ БЫТЬ...

Слова Е. ДОЛМАТОВСКОГО

Музыка Я. ФРЕНКЕЛЯ

Сообщество педагогов - d-seminar.ru

В темпе вальса

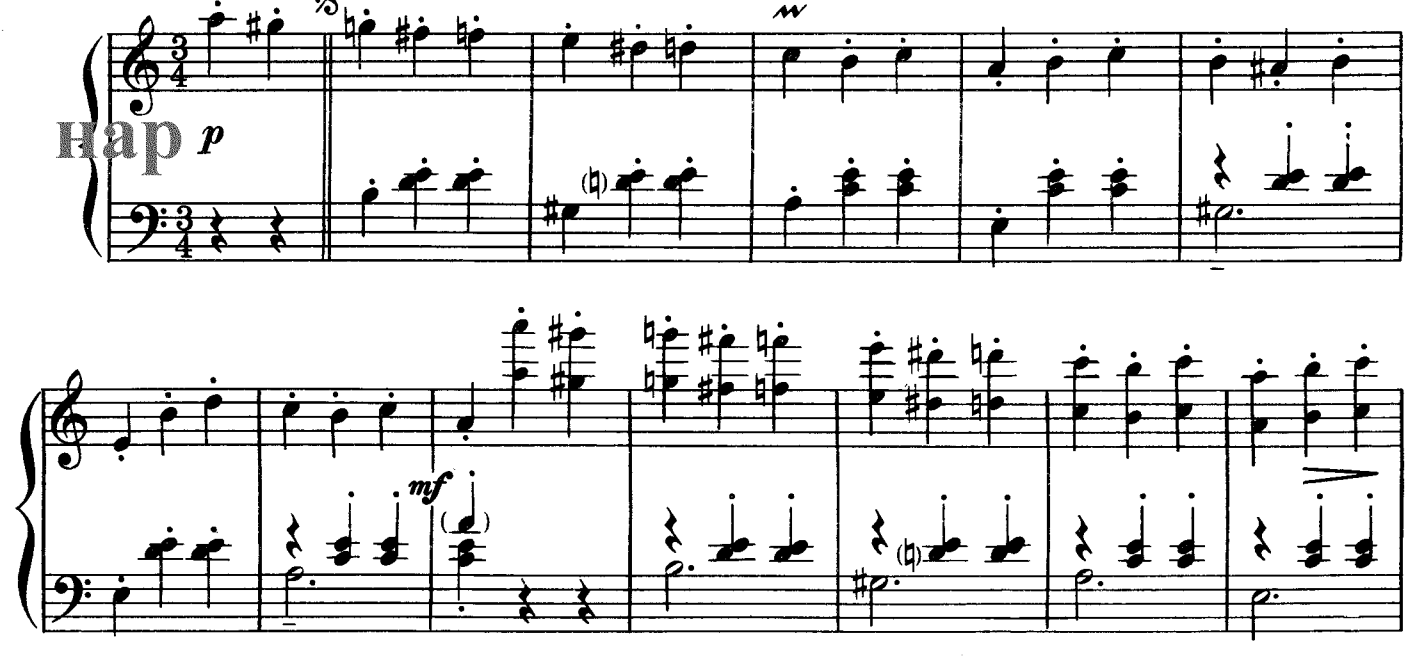

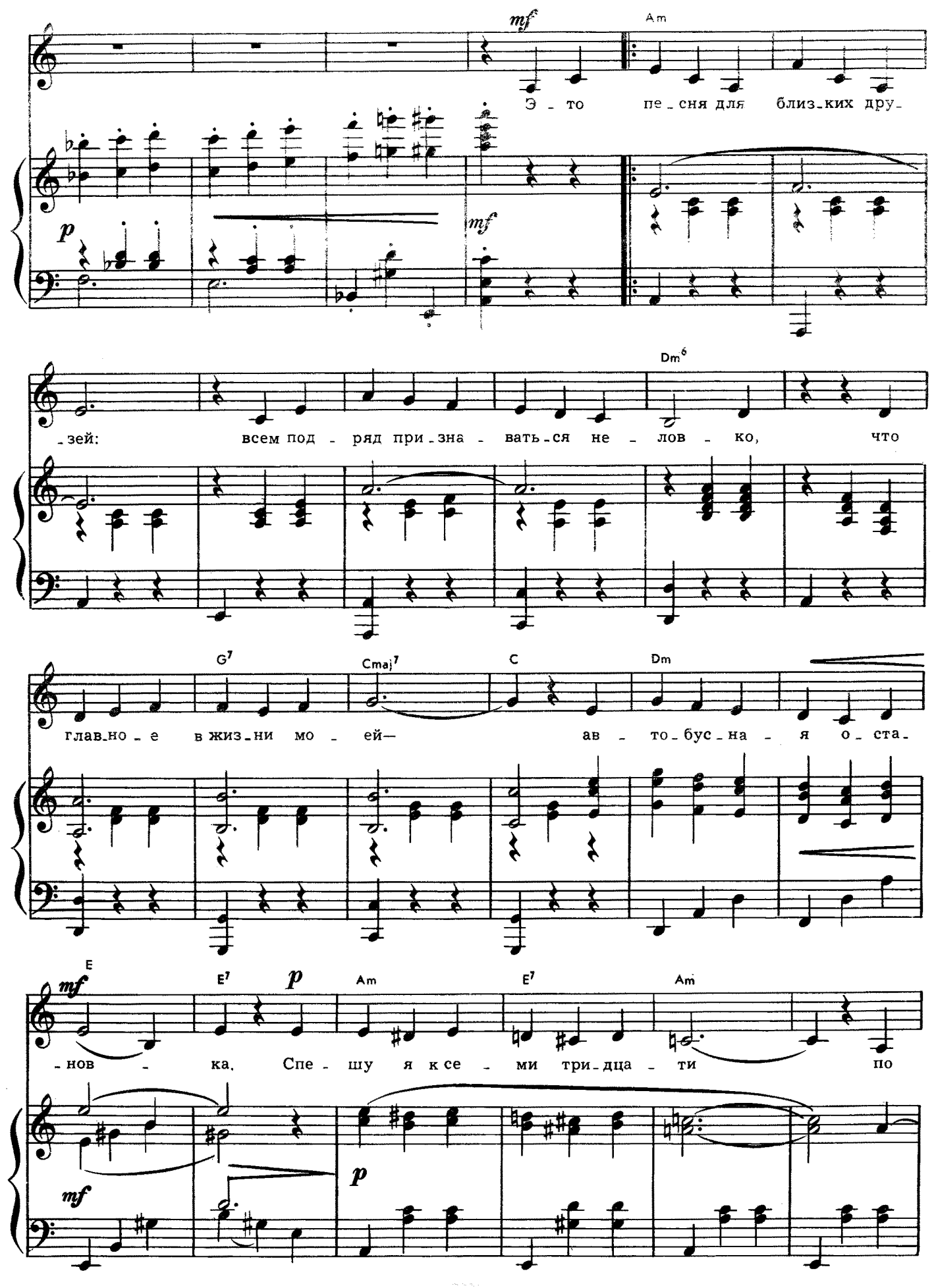
mf
Am
Э - то пе - сня для близ - ких дру -
p
mf
Dm6
- зей: всем под - ряд при - зна - вать - ся не - лов - ко, что
G7
Cmaj7
C
Dm
глав - но - е в жиз - ни мо - ей— ав - то - бус - на - я о - ста -
mf
E
E7
p
Am
E7
Am
- нов - ка. Спе - шу я к се - ми три - дца - ти по
mf
p

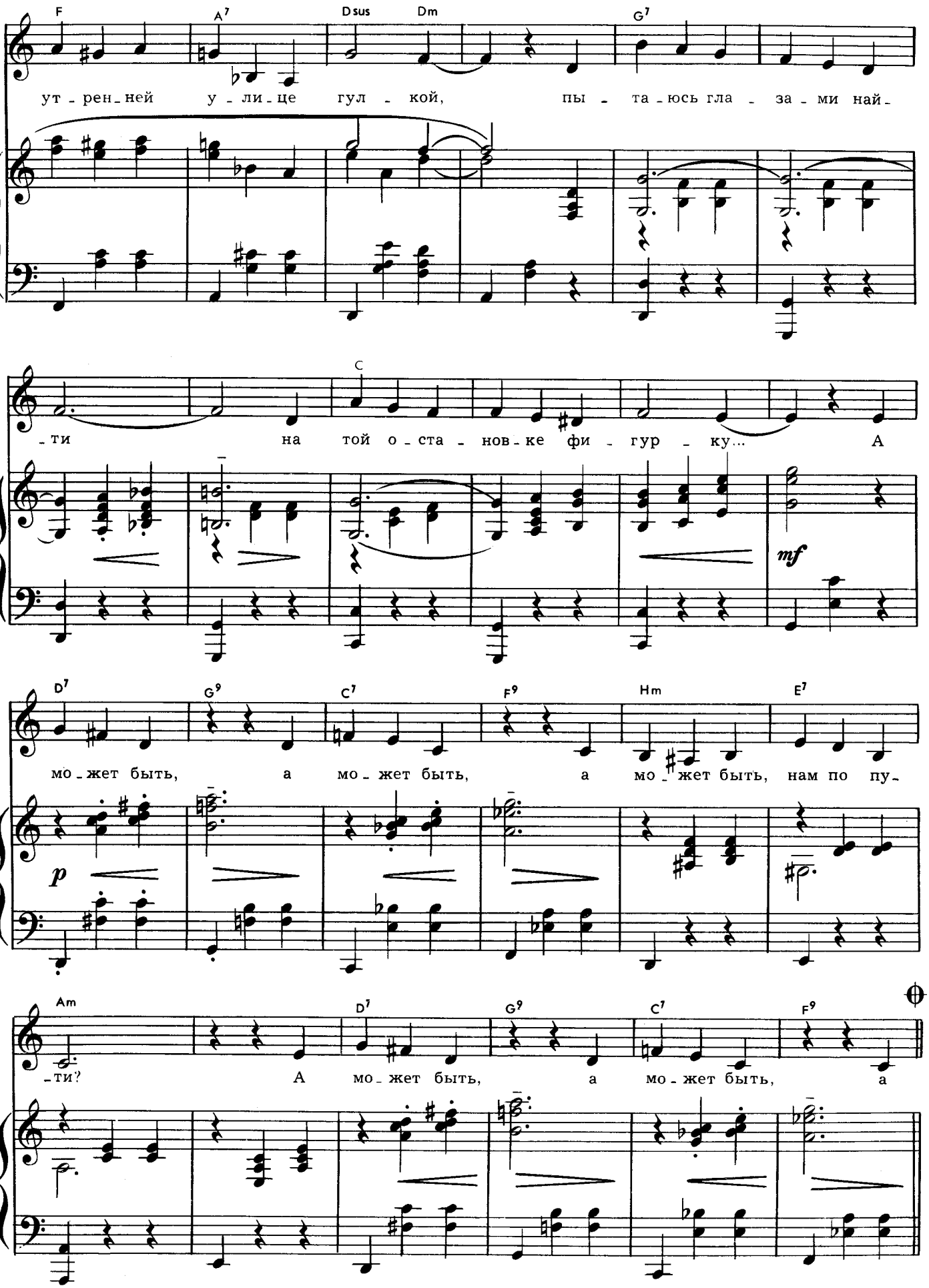
F
A7
Dsus
Dm
G7
ут - рен - ней у - ли - це гул - кой, пы - та - юсь гла - за - ми най -
C
- ти на той о - ста - нов - ке фи - гур - ку... А
mf
D7
G9
C7
F9
Hm
E7
мо - жет быть, а мо - жет быть, а мо - жет быть, нам по пу -
p
Am
D7
G9
C7
F9
- ти? А мо - жет быть, а мо - жет быть, а

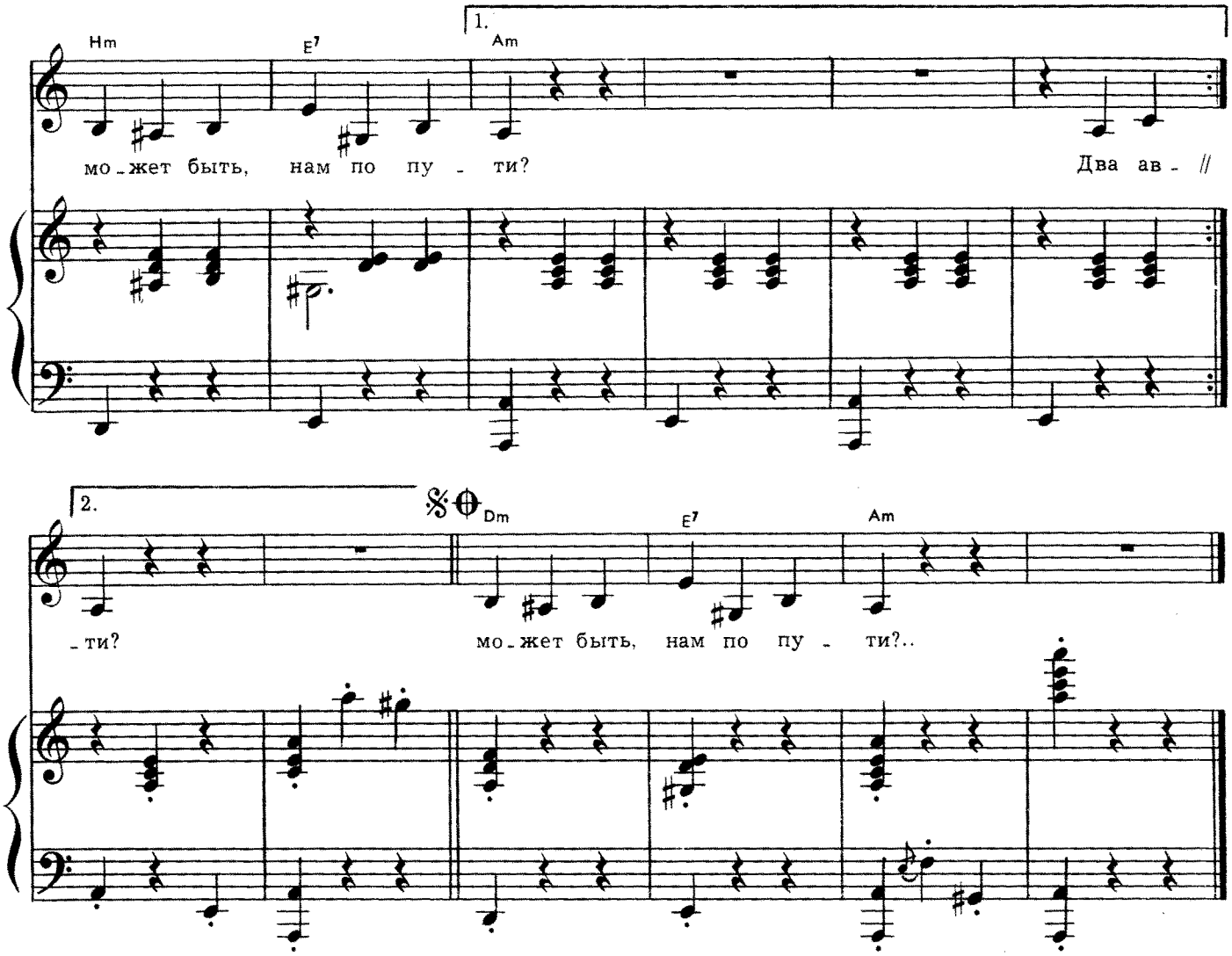

Это песня для близких друзей:
Всем подряд признаваться неловко,
Что главное в жизни моей—
Автобусная остановка.
Спешу я к семи тридцати
По утренней улице гулкой,
Пытаюсь глазами найти
На той остановке фигурку...
А может быть,
А может быть,
А может быть, нам по пути?

Два автобуса в две стороны
Разбегаются быстро отсюда,
Маршрут изменить не вольны,
Стоим в ожидании чуда.
Проклятую робость прости,
Прошли два автобуса мимо:
В одном направленье идти
Им, кажется, необходимо.
А может быть,
А может быть,
А может быть, нам по пути?

Я так много вам должен сказать,
Так давно к разговору готовлюсь,
Но вдруг растерялся опять,
И снова отчалил автобус.
Я завтра хочу подойти,
Решусь и нарушу молчанье.
Ведь ровно к семи тридцати
Приходит она на свиданье.
А может быть,
А может быть,
А может быть, нам по пути?..

Группа Вконтакте
Сообщество педагогов - d-seminar.ru