# Чудеса, да и только!

Слова Н. ДОБРОНРАВОВА

Сообщество педагогов - d-seminar.ru

Весело ♩=132

нар

*f*

*mf*

Мы не бом - бы, а друж - бу ри - су - ем.

Мы об э - том по - ем и тан - цу - ем,—

школь - ный вальс, да ве - се - ла - я поль - ка...

Группа Вконтакте

Сообщество педагогов - d-seminar.ru

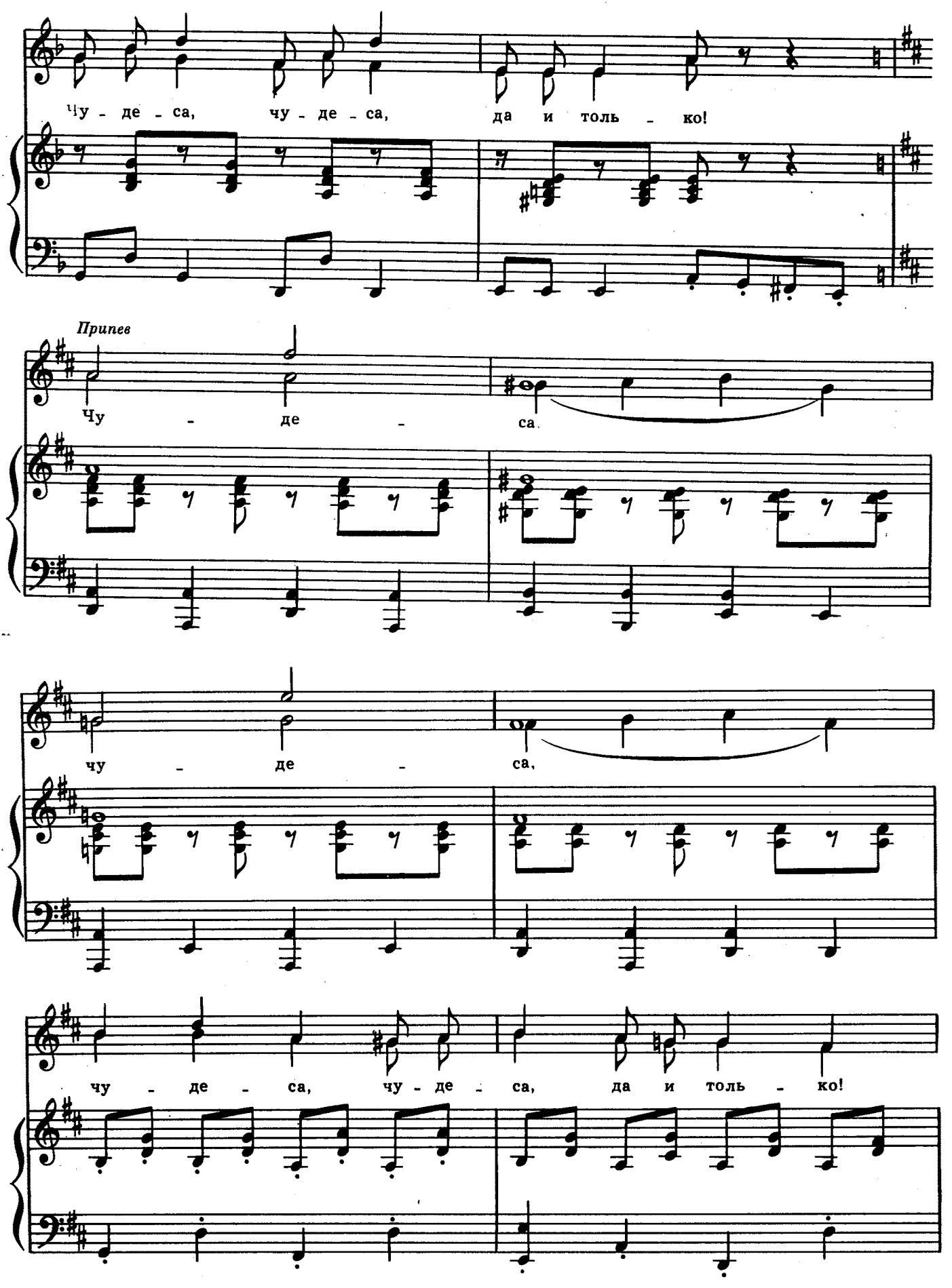
чу - де - са, чу - де - са, да и толь - ко!
Припев
Чу - де - са.
чу - де - са,
чу - де - са, чу - де - са, да и толь - ко!

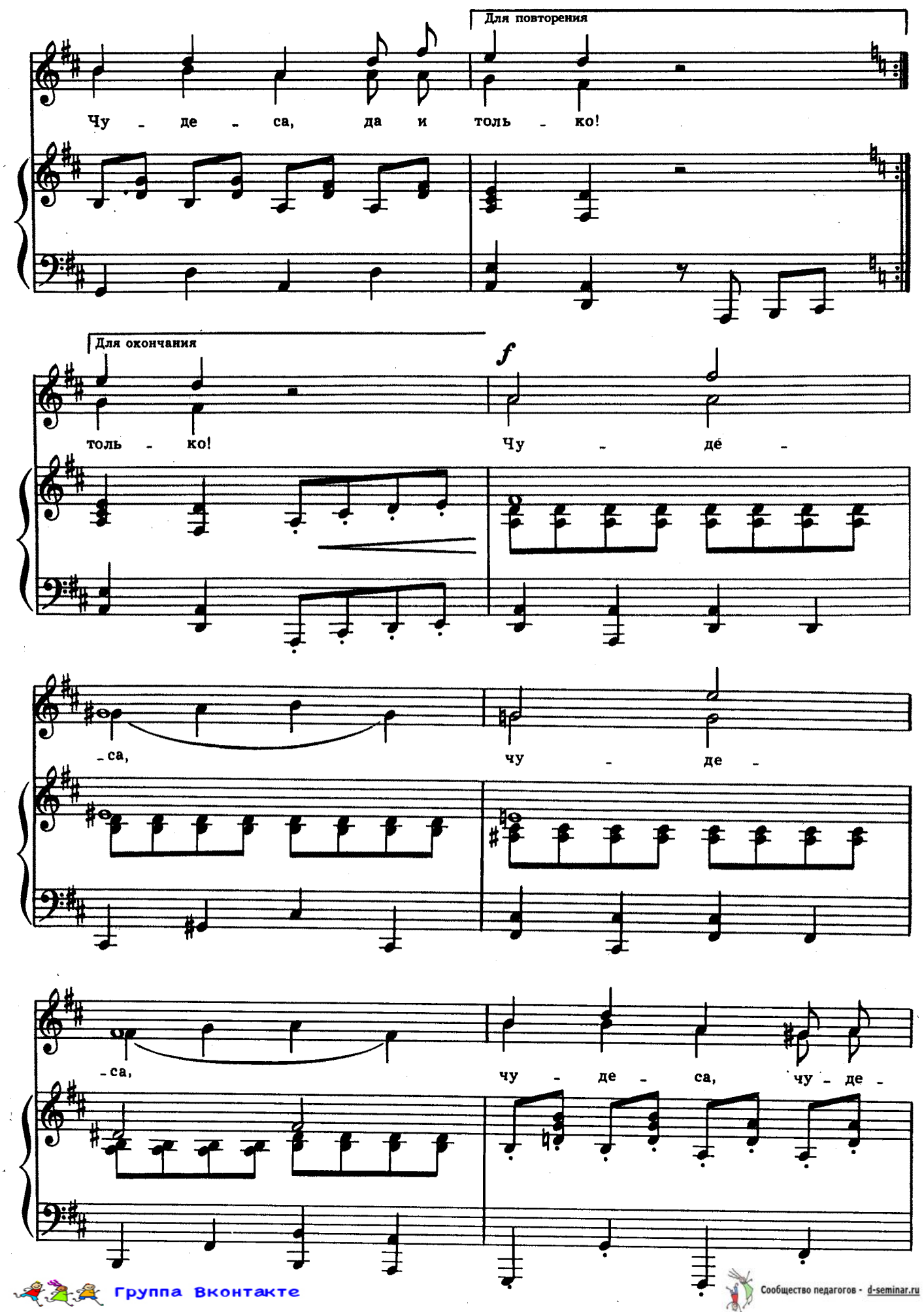


Группа Вконтакте
Сообщество педагогов - d-seminar.ru

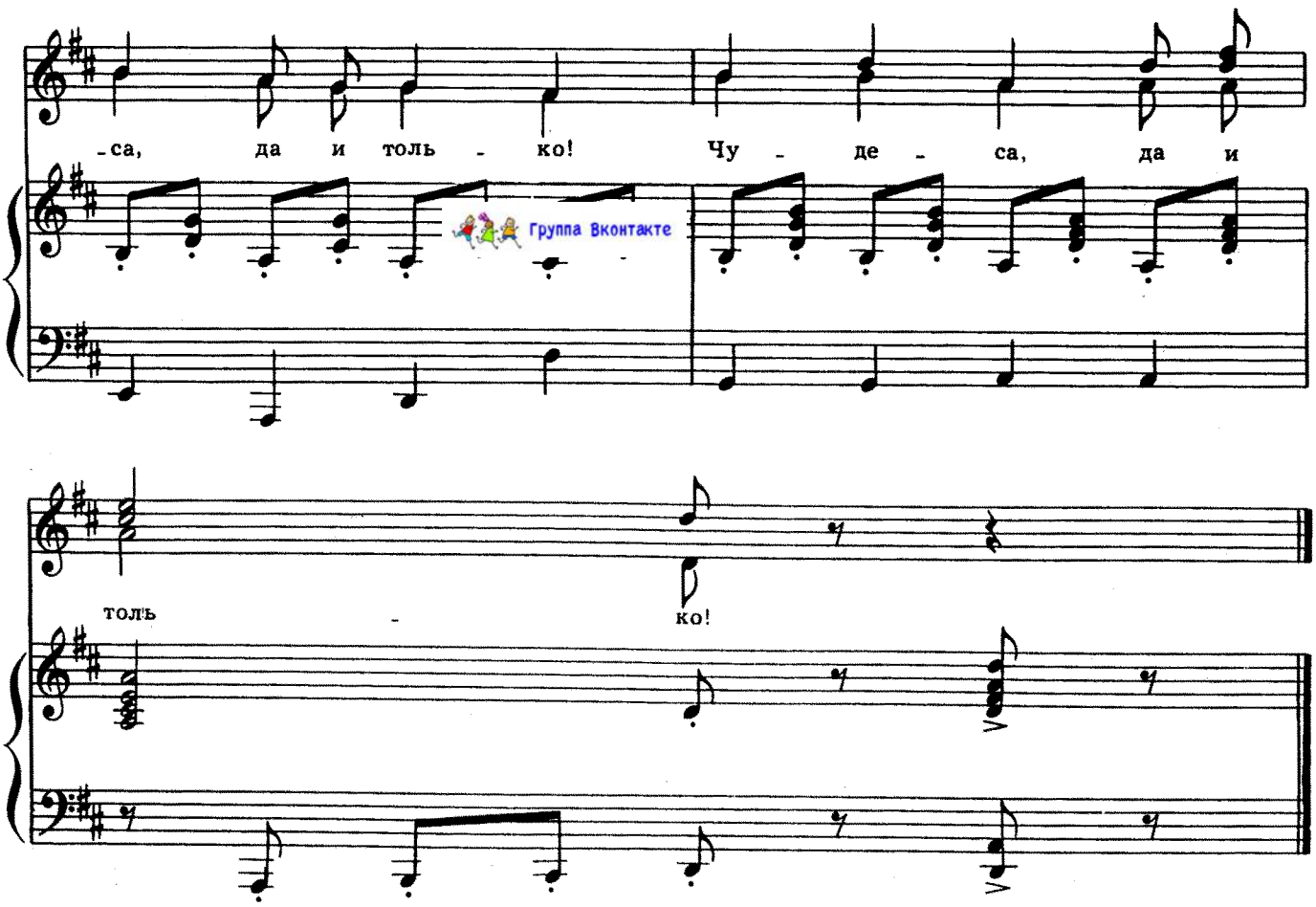


Мы не бомбы, а дружбу рисуем.
Мы об этом поем и танцуем,—
Школьный вальс и веселая полька...
Чудеса, чудеса, да и только!

*Припев*: Чудеса, чудеса!
Чудеса, чудеса, да и только!
Чудеса, да и только!

Слышен в классе таинственный топот.
Это наш уважаемый робот.
У него непростая настройка!
Чудеса, чудеса, да и только!

*Припев*.

Мы—надежда советского спорта.
Нам один только шаг до рекорда.
Всех быстрее у нас друг мой Колька,—
Чудеса, чудеса, да и только!

*Припев*.

Ради музыки пишутся ноты.
А учеба нужна для работы.
Сколько дел у нас в будущем, сколько!
Чудеса, чудеса, да и только!

*Припев*.