ДЯДЯ ЕГОР

Слова М. КЛОКОВОЙ

Сообщество педагогов - d-seminar.ru

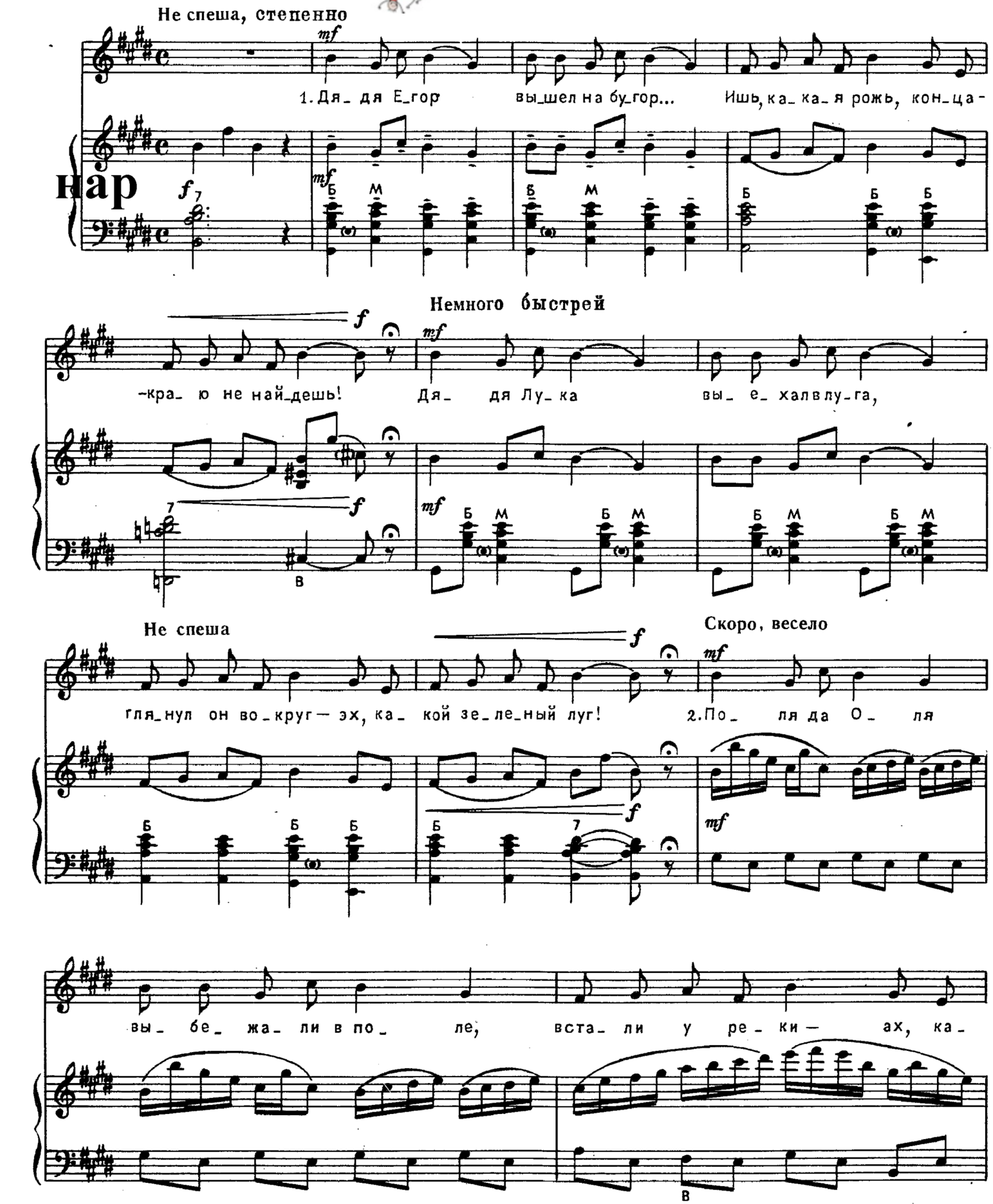

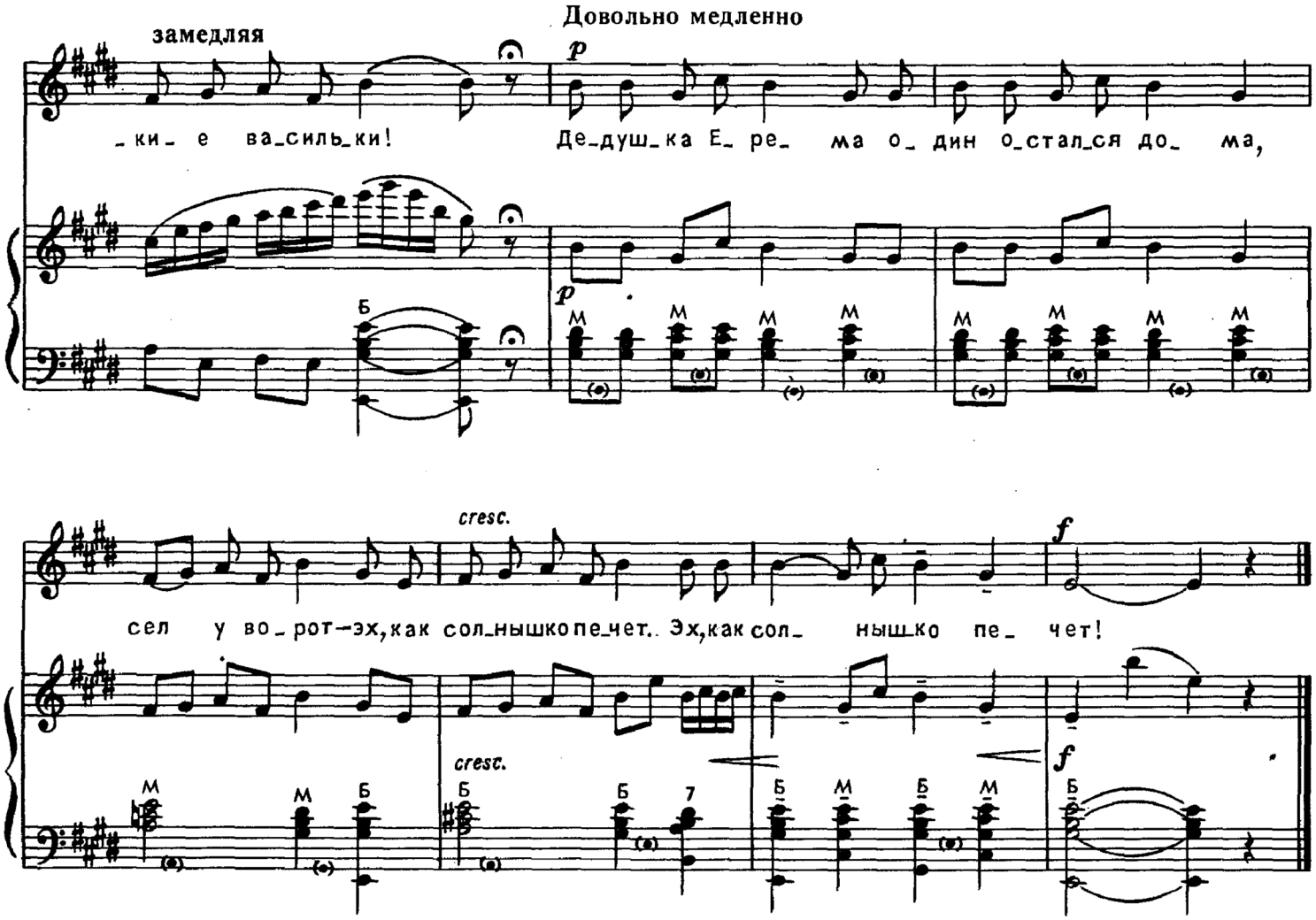

1. Дядя Егор
Вышел на бугор...
Ишь, какая рожь,
Конца-краю не найдешь!

Дядя Лука
Выехал в луга,
Глянул он вокруг —
Эх, какой зеленый луг!

2. Поля да Оля
Выбежали в поле,
Встали у реки —
Ах, какие васильки!

Дедушка Ерема
Один остался дома,
Сел у ворот —
Эх, как солнышко печет,
Эх, как солнышко печет!

Группа Вконтакте