# Добрая сказка

Слова Н. ДОБРОНРАВОВА

Сообщество педагогов - d-seminar.ru

Спокойно

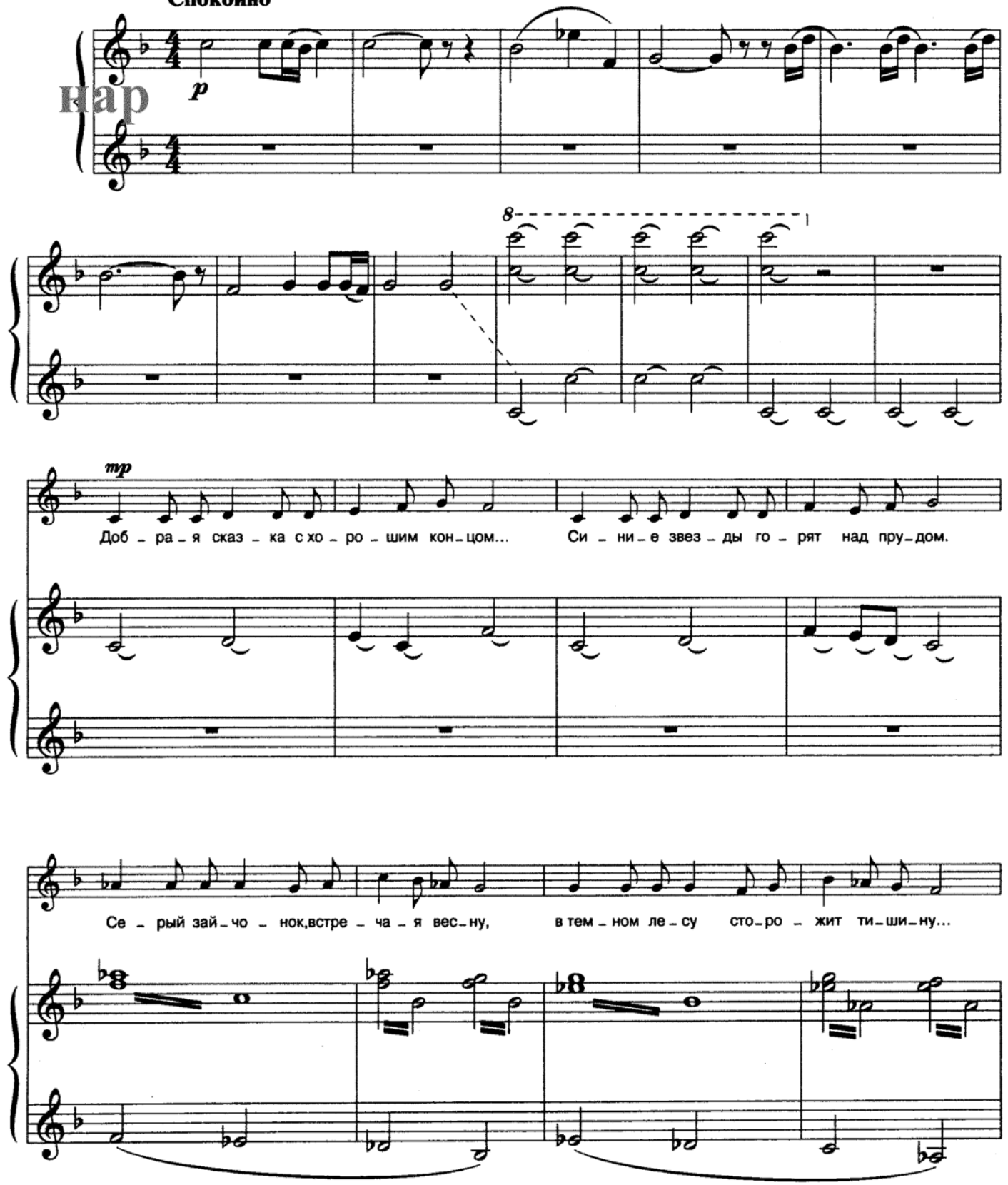

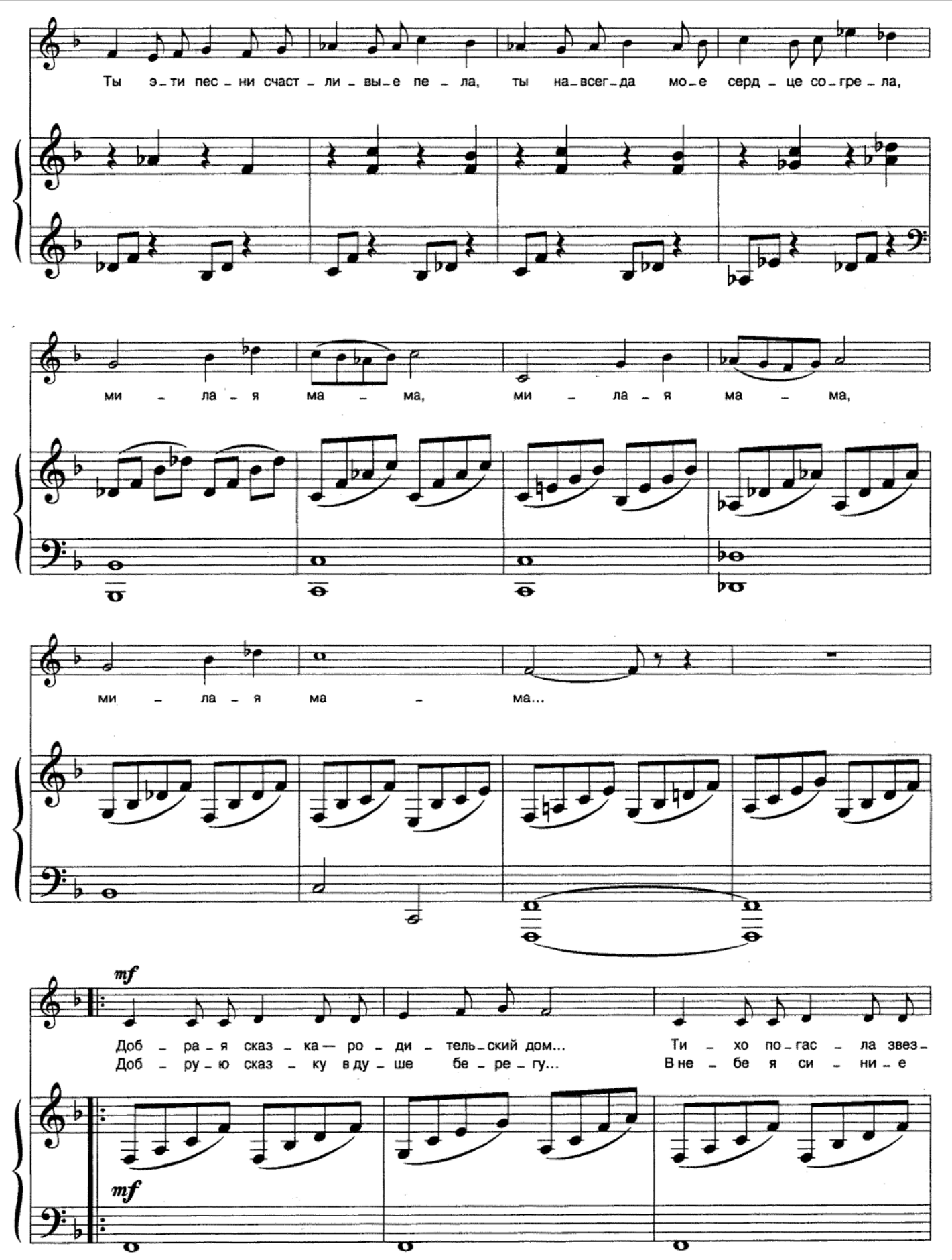
Ты э-ти пес-ни счаст-ли-вы-е пе-ла, ты на-всег-да мо-е серд-це со-гре-ла,
ми-ла-я ма-ма, ми-ла-я ма-ма,
ми-ла-я ма-ма...
mf
Доб-ра-я сказ-ка— ро-ди-тель-ский дом... Ти-хо по-гас-ла звез-
Доб-ру-ю сказ-ку в ду-ше бе-ре-гу... В не-бе я си-ни-е
mf

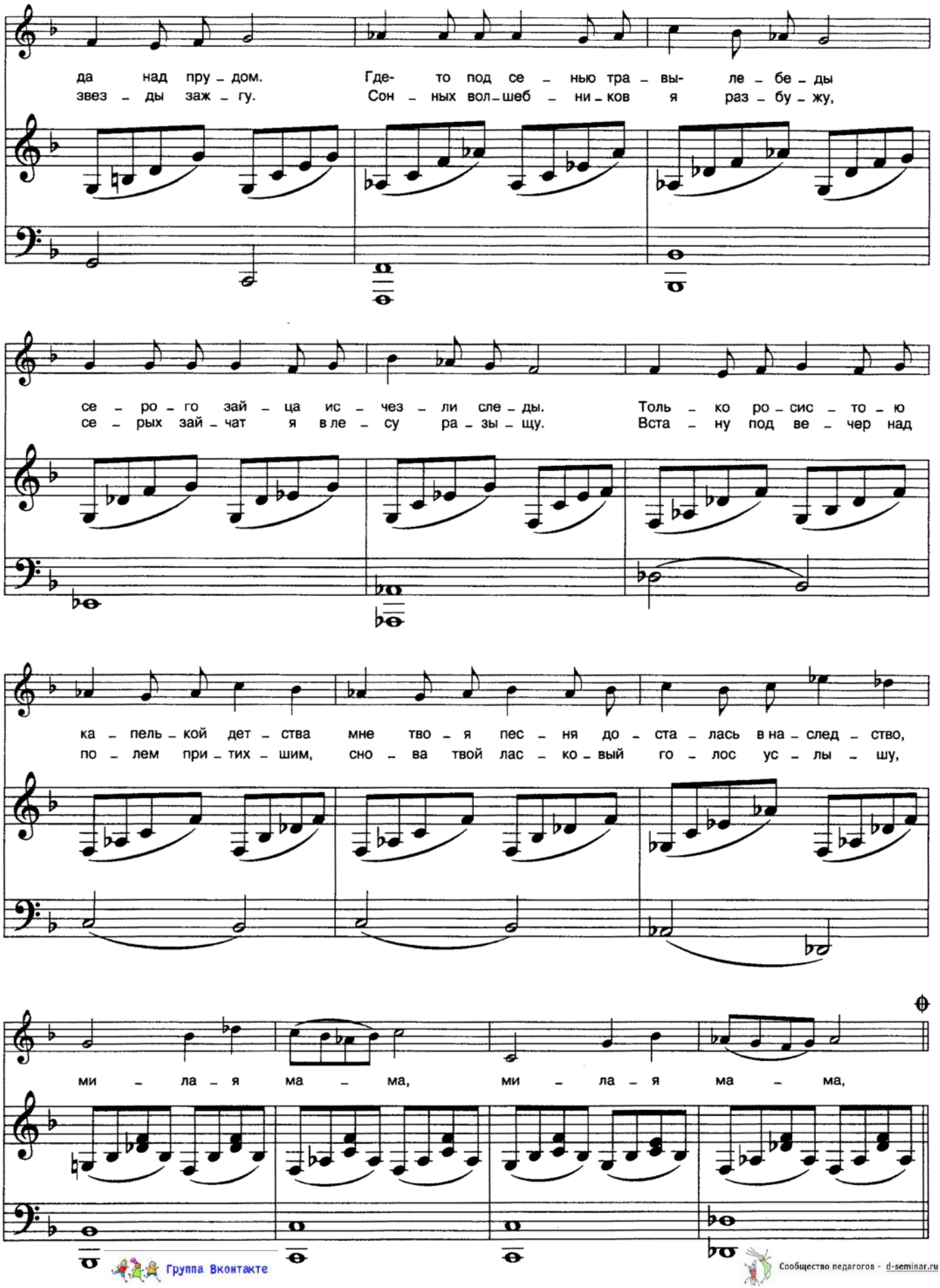


Группа Вконтакте
Сообщество педагогов - d-seminar.ru

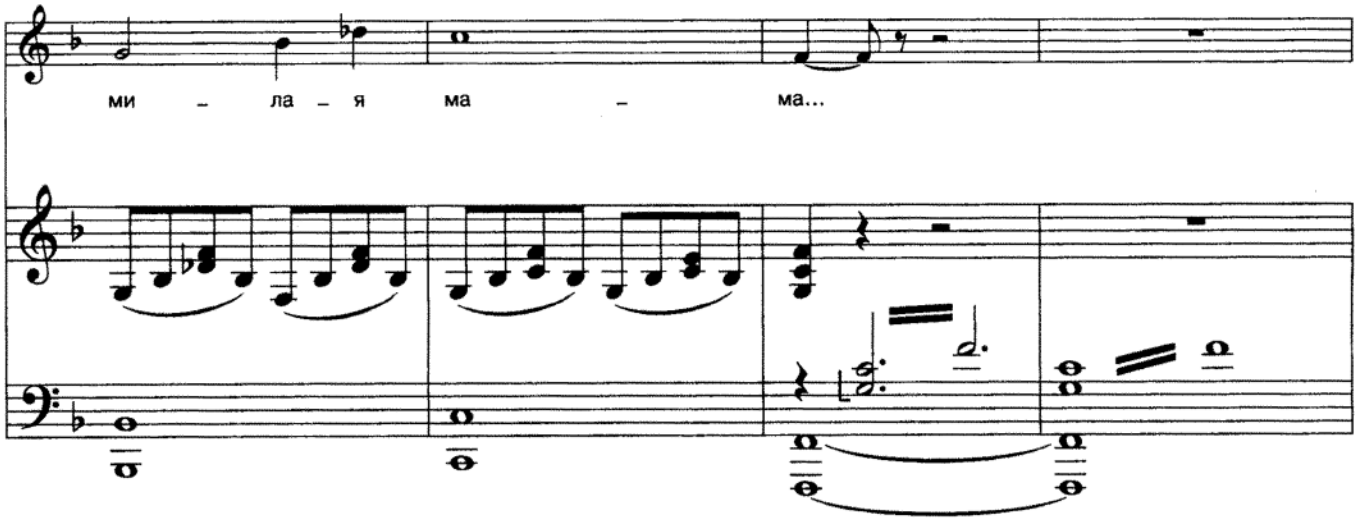


«... Сел Иван- царевич на волка верхом, серый волк и поска-

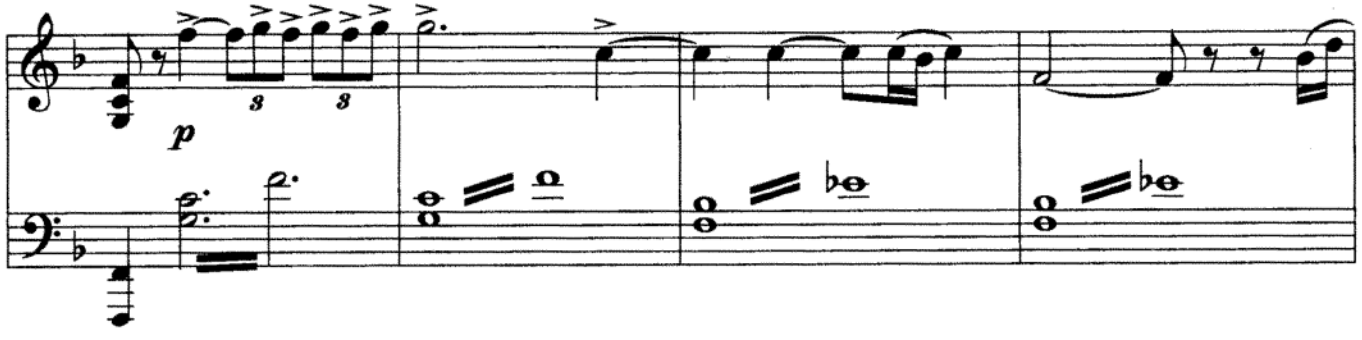


– кал — синие леса мимо глаз пропускает, озера хвостом заметает. Долго ли,

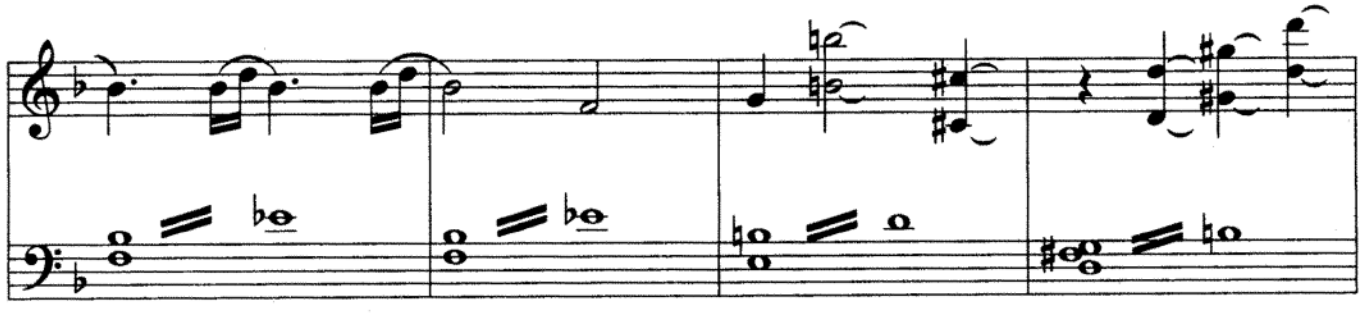

коротко ли скакали они — вдруг видит Иван- царевич терем,

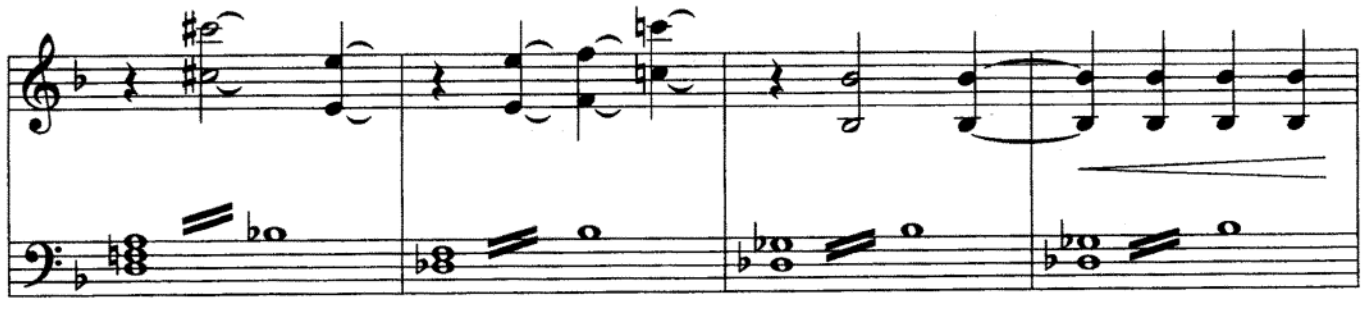

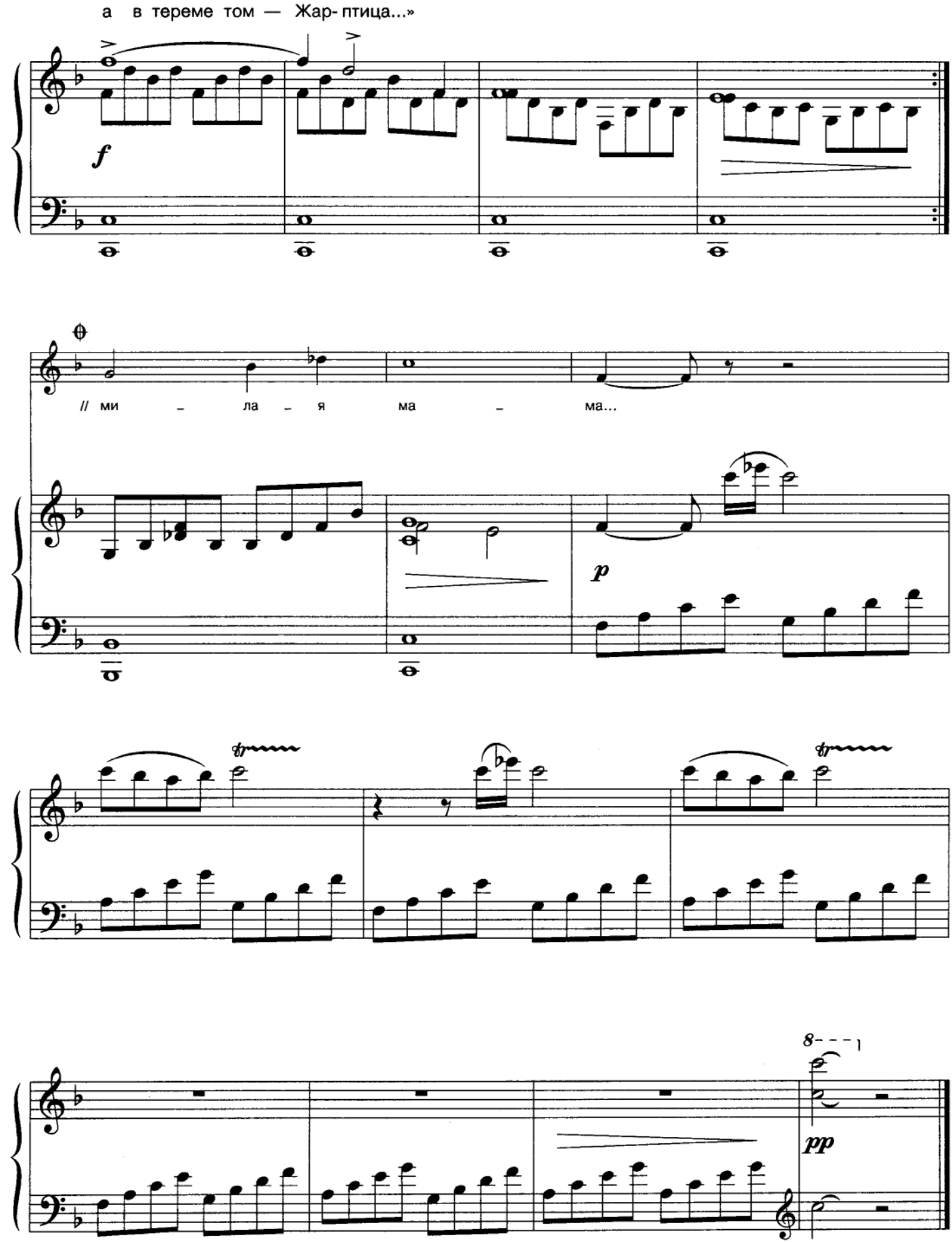
а в тереме том — Жар- птица...»
f
// ми – ла – я ма – ма...
p
tr
tr
8
pp

Добрая сказка с хорошим концом...
Синие звезды горят над прудом.
Серый зайчонок, встречая весну,
В темном лесу сторожит тишину...

Ты эти песни счастливые пела,
Ты навсегда мое сердце согрела,
Милая мама, милая мама, милая мама...

Добрая сказка—родительский дом...
Тихо погасла звезда над прудом.
Где-то под сенью травы-лебеды
Серого зайца исчезли следы.

Только росистою капелькой детства
Мне твоя песня досталась в наследство,
Милая мама, милая мама, милая мама...

«...Сел Иван-царевич на волка верхом, серый волк и поскакал—синие леса мимо глаз пропускает, озера хвостом заметает. Долго ли, коротко ли скакали они—вдруг видит Иван-царевич терем, а в тереме том—Жар-птица...»

Добрую сказку в душе берегу...
В небе я синие звезды зажгу,
Сонных волшебников я разбужу,
Серых зайчат я в лесу разыщу.

Встану под вечер над полем притихшим,
Снова твой ласковый голос услышу,
Милая мама, милая мама, милая мама...

Группа Вконтакте
Сообщество педагогов - d-seminar.ru