Догонялки

Сообщество педагогов - d-seminar.ru

Музыка Э. Предигера

Сдержанно

rit.

mp

E7

Am

1. В до - го - нял - ки мне с во - ро - ной

нар

mf

E7 Am E7 Am E7 Am

за - хо - те - лось по - и - грать. Луч - ше, чем то - мить - ся до - ма и - ли на пе - ри - не спать.

G7 C G7 C B5- Am

Я – за ней, о - на – на вет - ку, у не - е же кры - лья есть! Где бы взять мне та - бу - рет - ку,

E7 Am B5- Am E7 Am

чтоб на де - ре - во за - лезть? Где бы взять мне та - бу - рет - ку, чтоб на де - ре - во за - лезть?

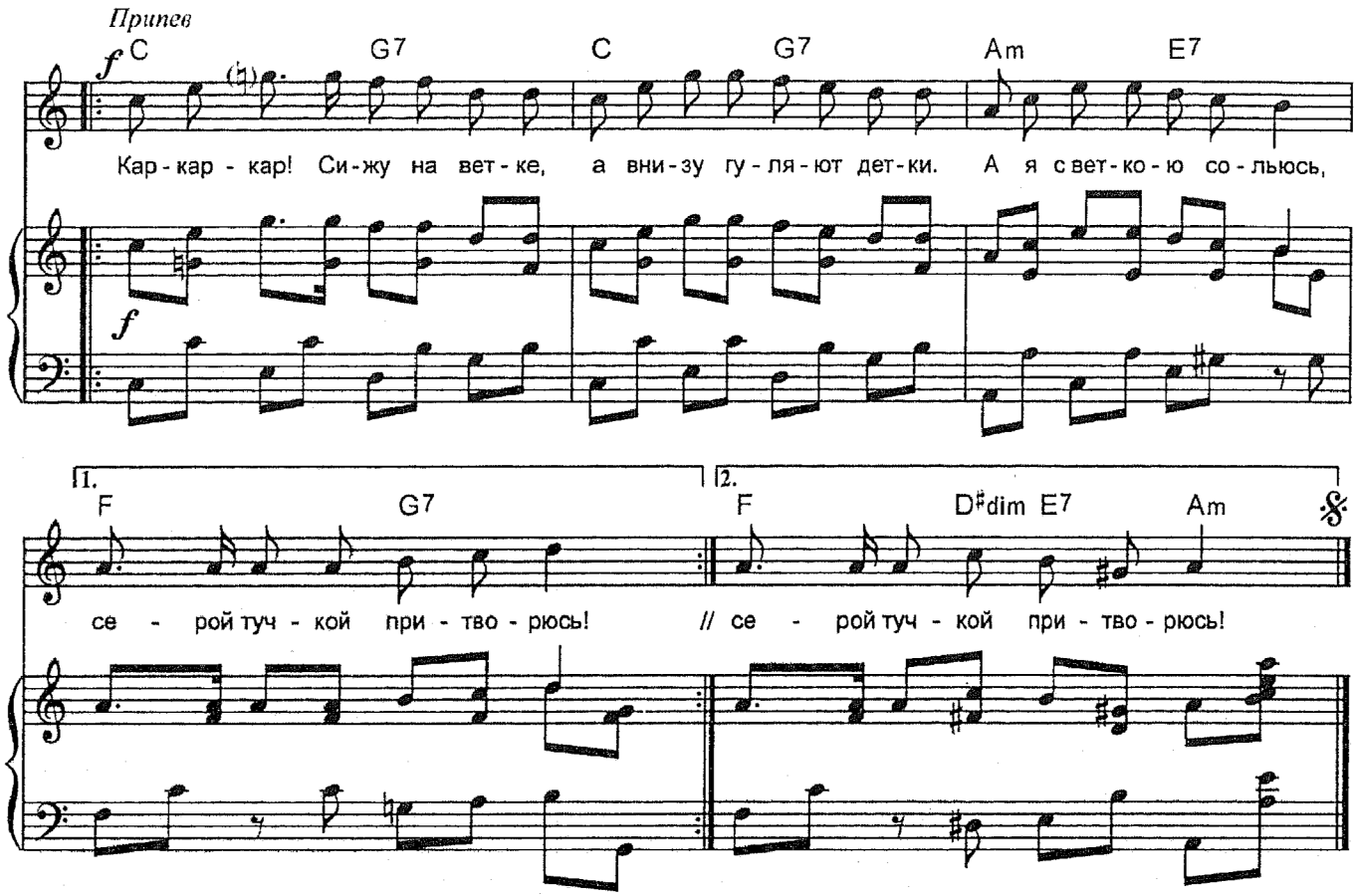

1. В догонялки мне с вороной
Захотелось поиграть.
Лучше, чем томиться дома
Или на перине спать.
Я – за ней, она – на ветку,
У нее же крылья есть!
Где бы взять мне табуретку,
Чтоб на дерево залезть? } *2 раза*

Припев:
Кар-кар-кар! Сижу на ветке,
А внизу гуляют детки.
А я с веткою сольюсь,
Серой тучкой притворюсь! } *2 раза*

2. Я в погоне куртку бросил,
Землю носом пропахал,
А она так хитро просит:
«Отдохни, ведь ты устал!»
Я опять в погоню скоком,
Словно всадник на коне,
А ворона – боком, боком,
И глядит вдогонку мне. } *2 раза*

Припев.

Группа Вконтакте