ДОРОГИ НАШИХ ОТЦОВ

Сообщество педагогов - d-seminar.ru

Слова В. СУСЛОВА

Музыка Г. ПОРТНОВА

Сдержанно. Сурово

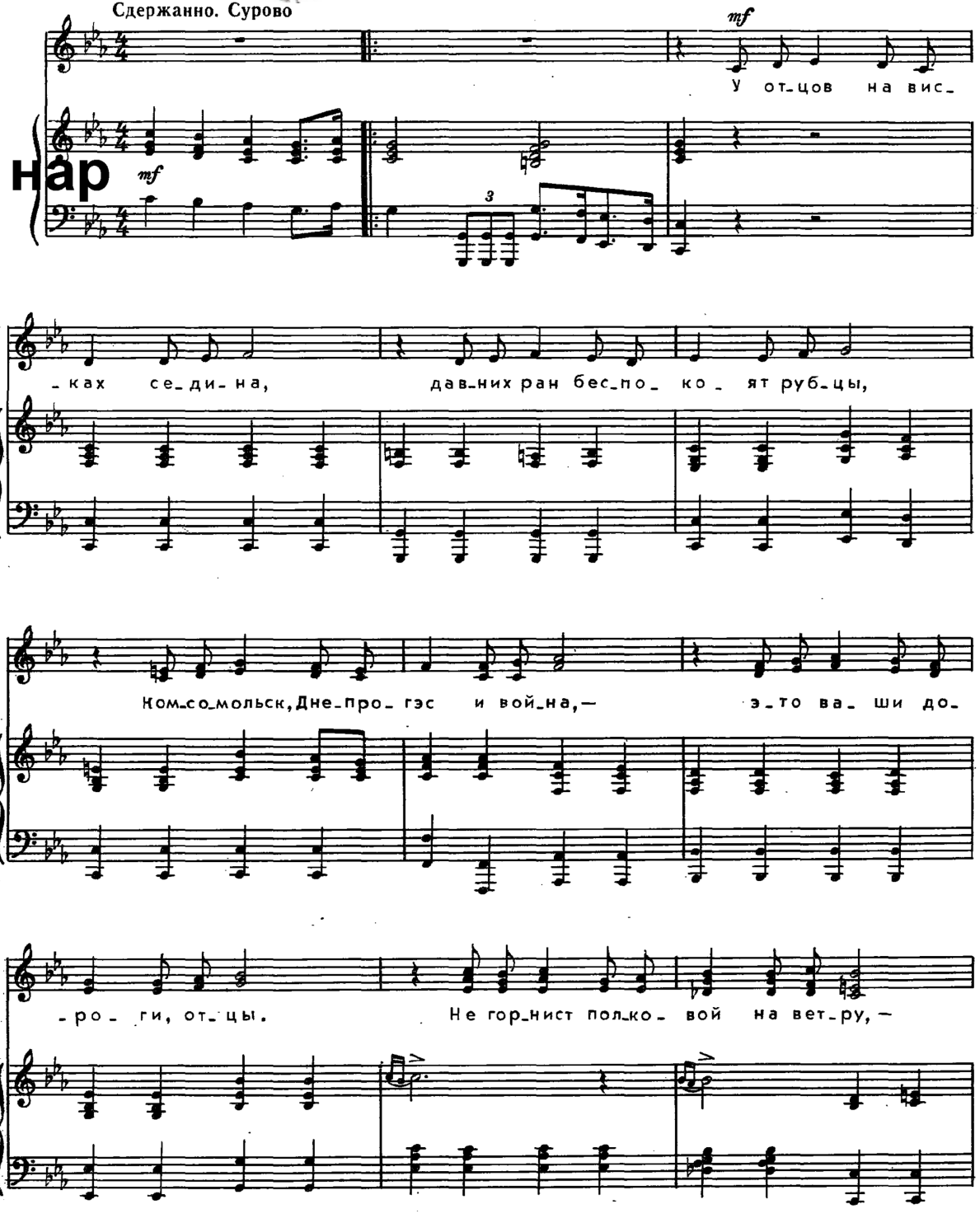

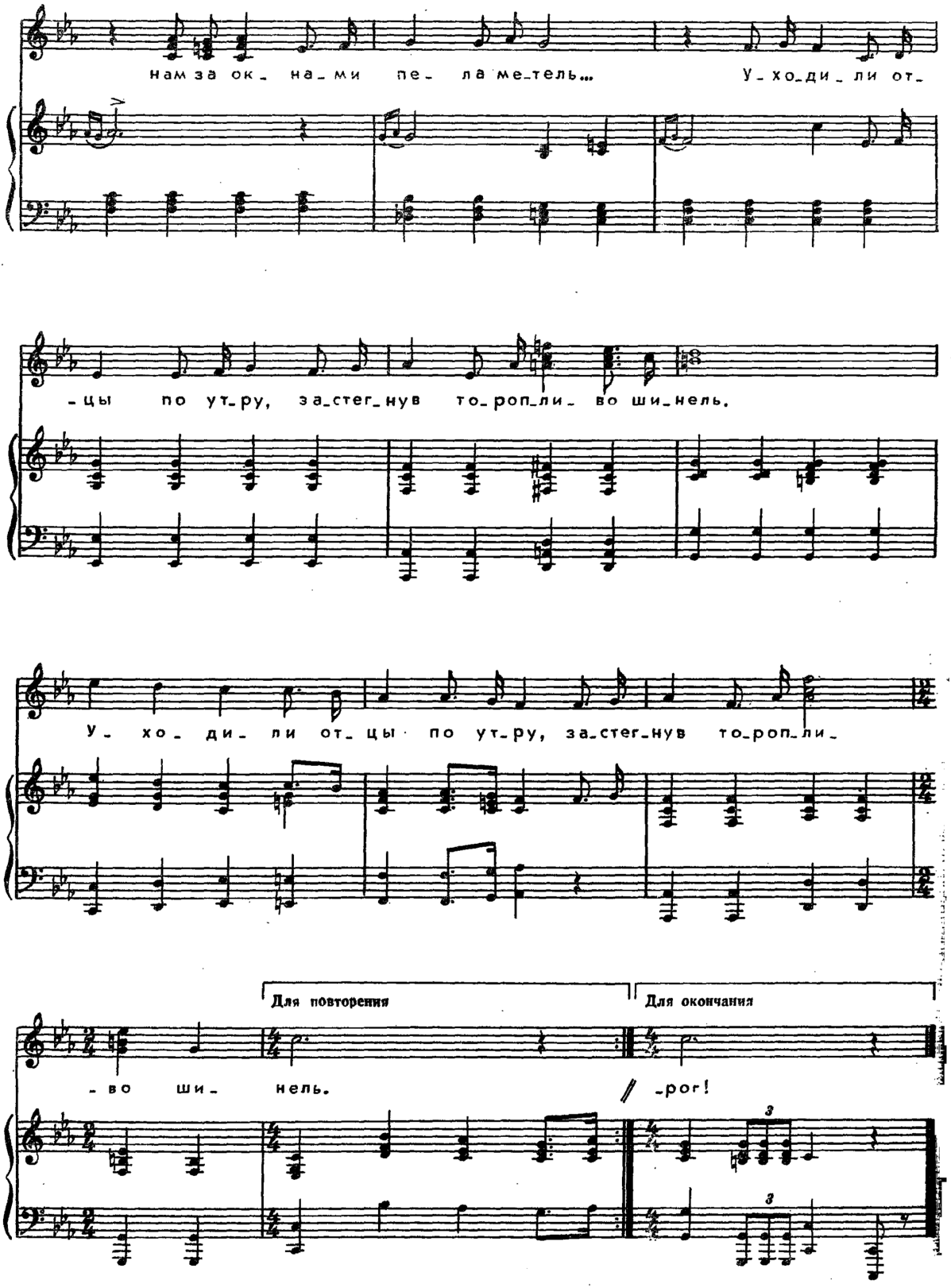
нам за ок_ на_ми пе_ ла ме_тель... У_хо_ди_ли от_
_цы по ут_ру, за_стег_нув то_роп_ли_ во ши_нель.
У_ хо_ ди_ ли от_цы по ут_ру, за_стег_нув то_роп_ли_
Для повторения
Для окончания
_во ши_ нель.
_por!

У отцов на висках седина,
Давних ран беспокоят рубцы,
Комсомольск, Днепрогэс и война, —
Это ваши дороги, отцы.
Не горнист полковой на ветру, —
Нам за окнами пела метель...
Уходили отцы поутру,
Застегнув торопливо шинель.

Уходили туда, где нужны,
И не все возвращались домой.
Только верили твёрдо сыны,
Что отец непременно герой.
И ночами в мальчишеских снах
Мы шагали шеренгой бойцов,
Шли мы в грохот и пламя атак,
Догоняя ушедших отцов.

Старых писем скупые слова
Мы несём через годы в сердцах.
По дорогам, где память жива
О весёлых, безусых отцах.
В дальний путь, где орбиты круты,
За родной мы уходим порог.
Это наши дороги, отцы,
Продолжение ваших дорог!

Группа Вконтакте
Сообщество педагогов - d-seminar.ru