ДОЖДИК, НОЧЬЮ ПРИХОДИ!

Слова и музыка Я. Жабко

Сообщество педагогов - d-seminar.ru

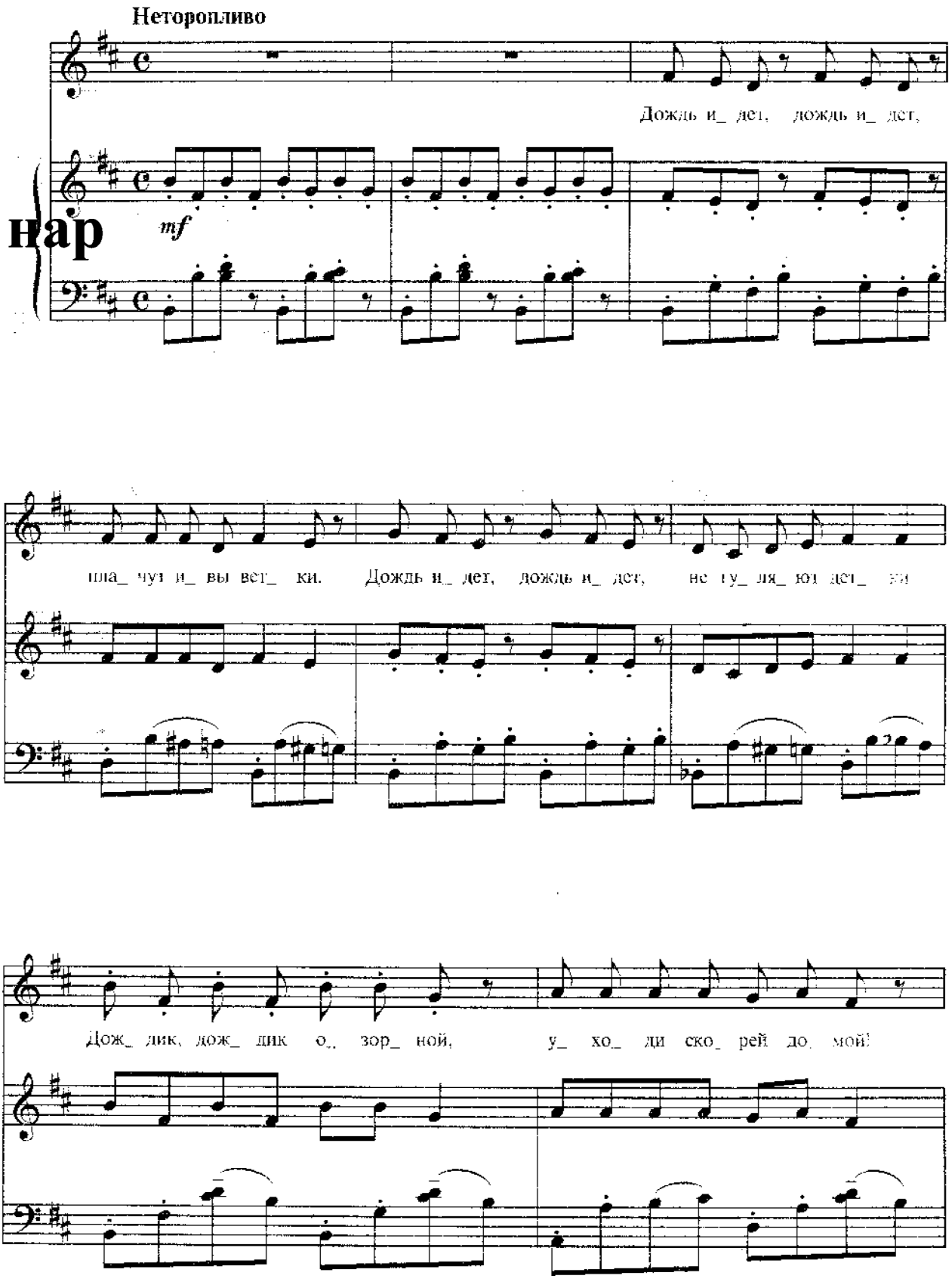

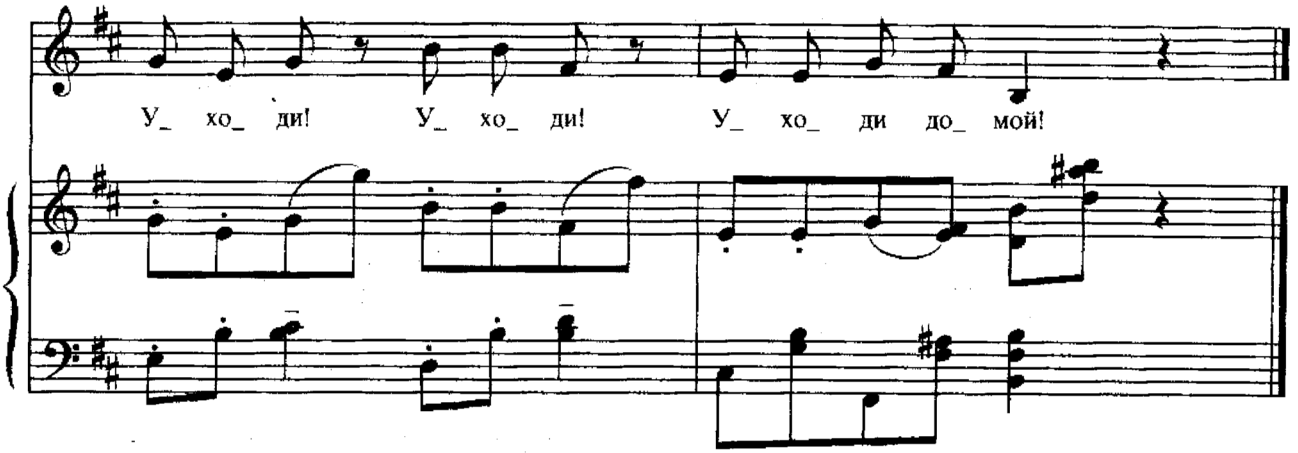

Дождь идет, дождь идет,
Плачут ивы ветки.
Дождь идет, дождь идет,
Не гуляют детки.

Припев: Дождик, дождик озорной,
Уходи скорей домой!
Уходи! Уходи!
Уходи домой!

Дождь прошел, дождь прошел,
Солнце улыбнулось.
Дождь прошел, дождь прошел,
Радость к нам вернулась.

Припев: Дождик, дождик, не грусти –
Ночью в гости приходи!
Не грусти, не грусти –
Ночью приходи!

Группа Вконтакте