ЕДЕТ, ЕДЕТ ПАРОВОЗ

Слова С. ЭРНЕСАКС
Русский текст В. Татаринова

Музыка Г. ЭРНЕСАКСА

Сообщество педагогов - d-seminar.ru

Скоро

f

1.Е_ дет, е_ дет па_ ро_воз — две тру_ бы и сто ко_ лес,

нар

mf

две тру_ бы, сто ко_ лес, ма_ ши_ нис_том — ры_ жий пес.

Две тру_ бы, сто ко_ лес, ма_ ши_ нис_том — ры_ жий пес.

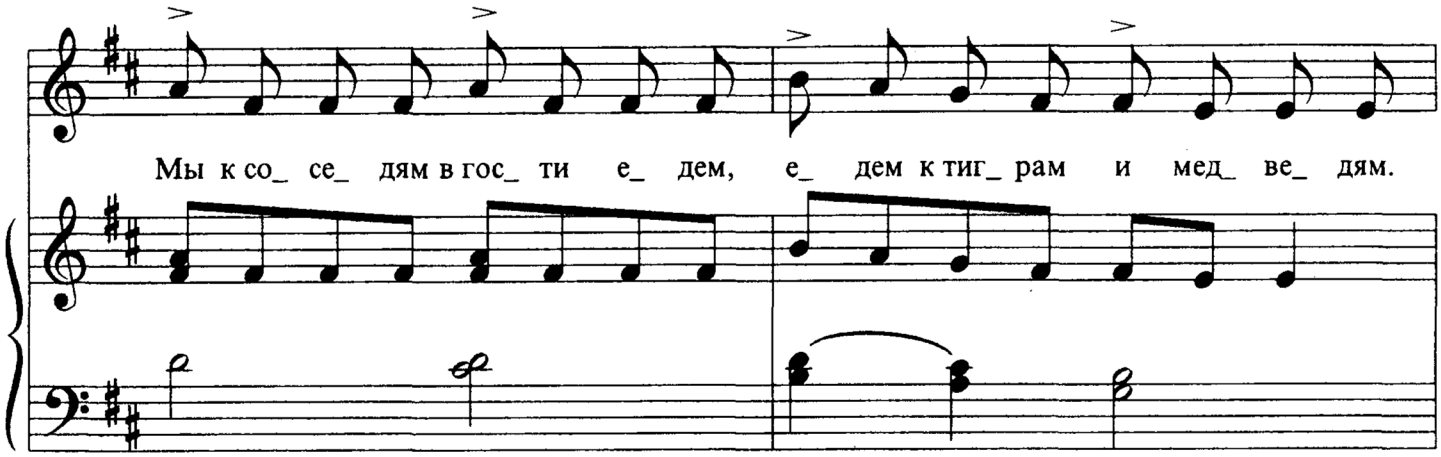

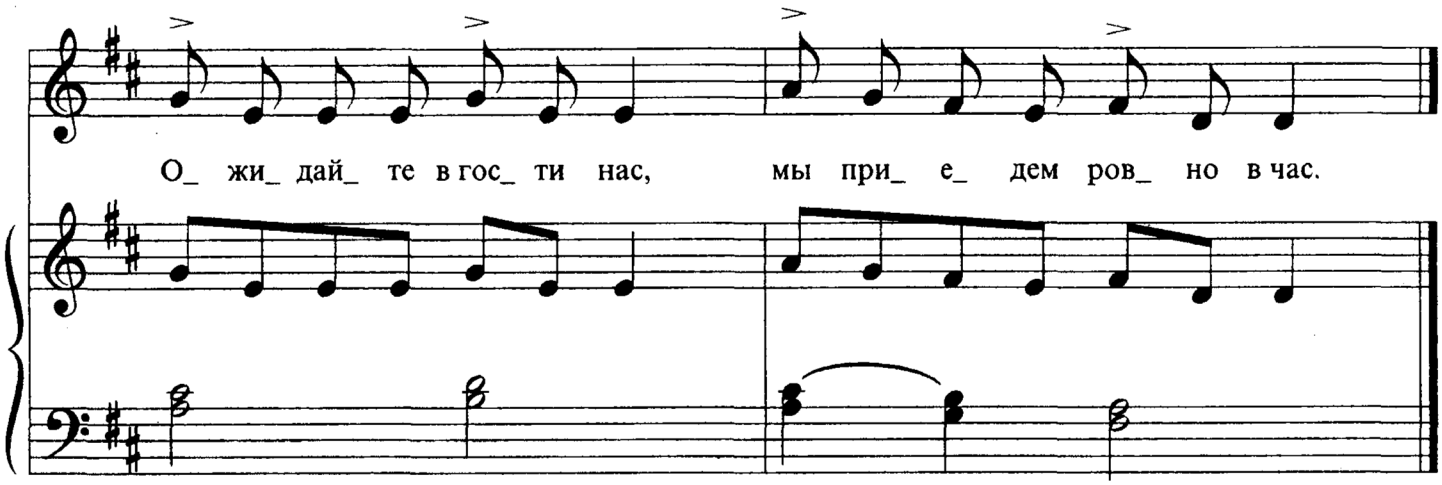

1. Едет, едет паровоз —
Две трубы и сто колес,
Две трубы, сто колес,
Машинистом — рыжий пес.

Мы к соседям в гости едем,
Едем к тиграм и медведям.
Ожидайте в гости нас,
Мы приедем ровно в час.

2. Едет, едет паровоз...
Чух, чух, чух,— пыхтит наш пес.
Пятьдесят поросят
На подножках здесь висят.

Зайке страшно, еле дышит:
Зайцем едет он на крыше.
Потерял он свой билет,
А на новый — денег нет.

3. Едем, едем, ту-ту-ту!
Остановка на мосту.
Озорной ручеек
Нам дорогу пересек.

Остановка, остановка!
Мы на травку спрыгнем ловко.
Семь котят и семь утят
Искупаться здесь хотят.

4. Едет, едет паровоз—
Две трубы и сто колес,
Две трубы, сто колес,
Машинистом — рыжий пес.

Снова мостик у дорожки,
Прищемили хвостик кошке.
Отцепился наш вагон,
Покатился под уклон.

5. Чудо-юдо паровоз —
Без трубы и без колес,
Без трубы, без колес,
Чудо-юдо паровоз.

Он под горку мчится, мчится...
Машинисту сладко спится.
Эй, приятель, не зевай
И на тормоз нажимай!

Группа Вконтакте
Сообщество педагогов - d-seminar.ru