ЭТО ОЧЕНЬ ИНТЕРЕСНО

Сообщество педагогов - d-seminar.ru

Подвижно

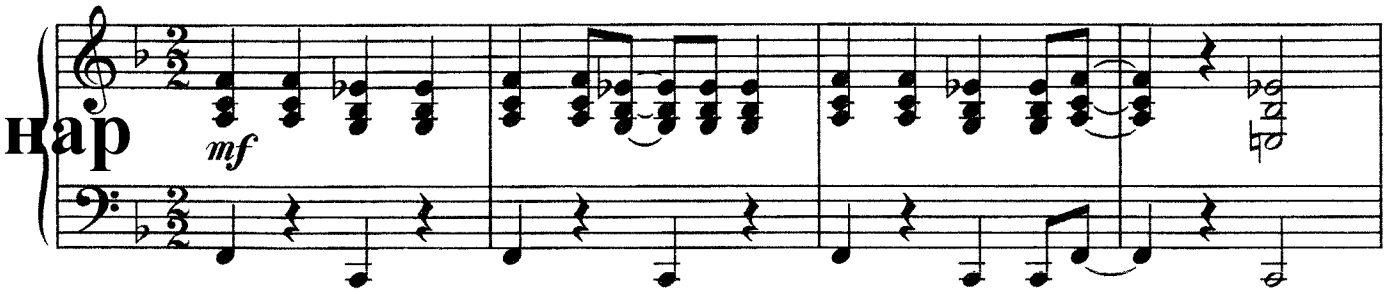

1. Э - то о - чень ин - те - рес - но, от ко - го ре - ка бе - жит?

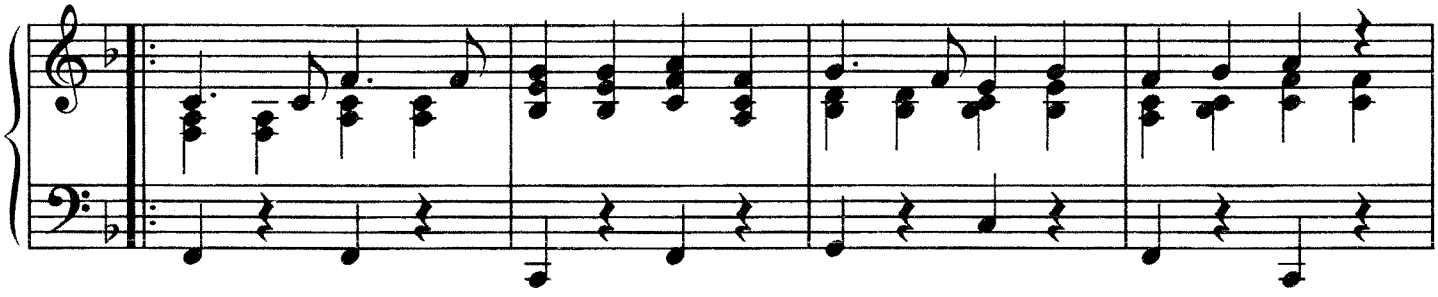

Э - то о - чень ин - те - рес - но, что в трам - ва - е дре - без - жит?

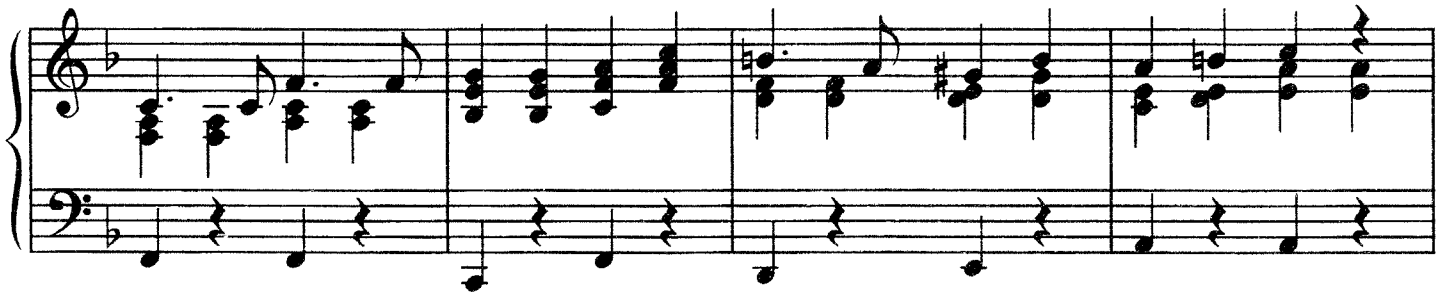

От - че - го скво - рец по - ет, по - че - му мед - ведь ре - вет,

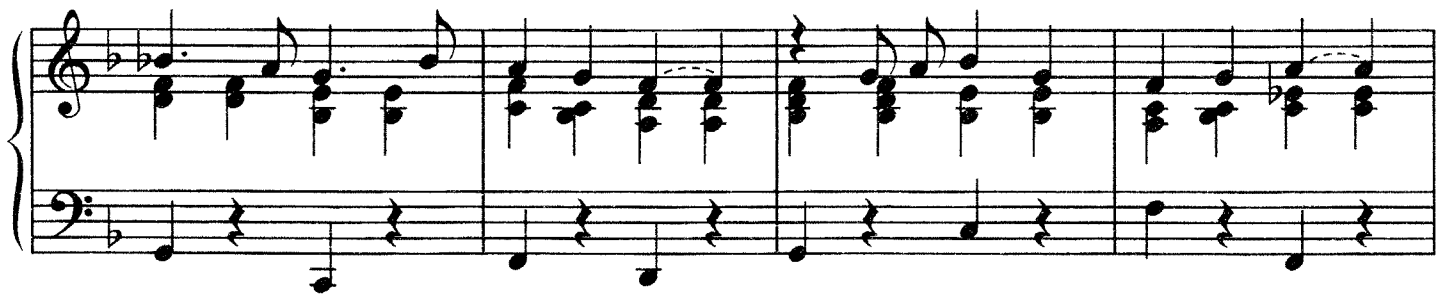

по - че - му о - дин в бер - ло - ге, а дру - гой в гнез - де жи - вет,

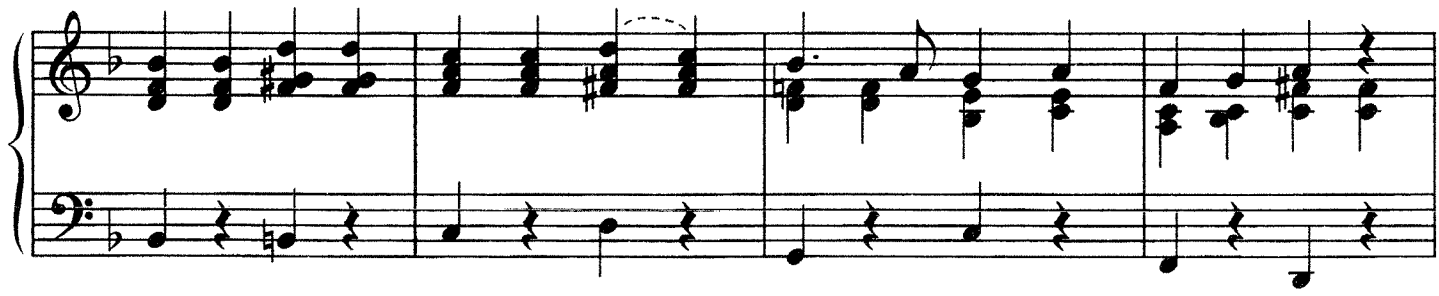

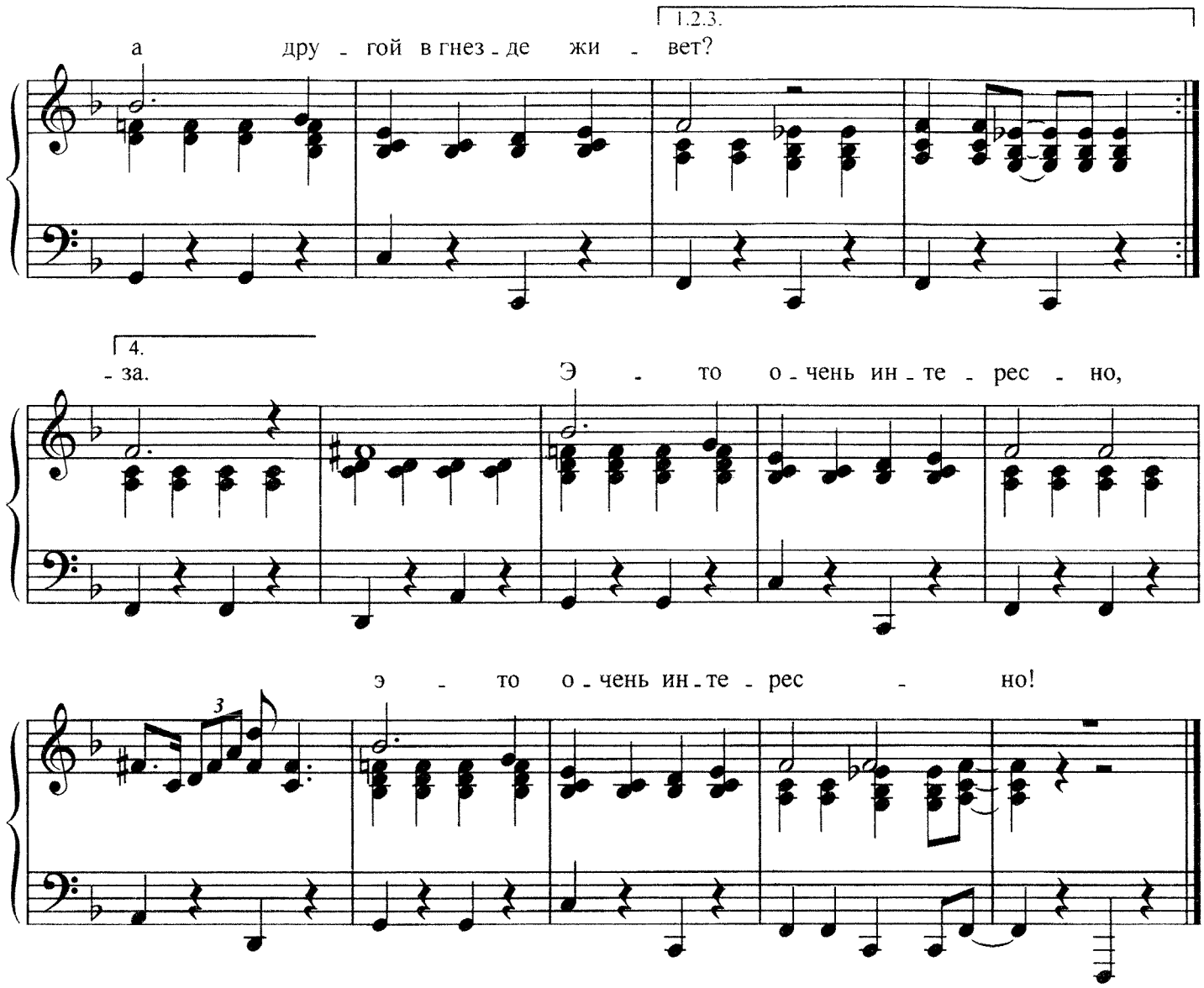

1. Это очень интересно,
От кого река бежит?
Это очень интересно,
Что в трамвае дребезжит?
Отчего скворец поет,
Почему медведь ревет,
Почему один в берлоге,
А другой в гнезде живет? *2 раза*

2. Это очень интересно,
Кто деревья посадил?
Кто придумал крокодилу
Это имя "крокодил"?
Кто назвал слоном слона,
Это очень интересно,
Кто сазану и фазану
Дал такие имена? *2 раза*

3. Это очень интересно —
Поглядеть на муравья.
Это очень интересно,
Как живет его семья?
Нелегко живется ей,
Потому что меньше кошки,
Меньше мухи, меньше мошки,
Всех он меньше, муравей. *2 раза*

4. Это очень интересно,
Почему молчит коза?
Это очень интересно,
В барабан ли бьет гроза?
Это, это же чудесно,
Что у всех, у всех детей
И у всех, у всех людей
На лице живут глаза. *2 раза*

Это очень интересно! *2 раза*

Группа Вконтакте
Сообщество педагогов - d-seminar.ru