Елочка-краса

Сообщество педагогов - d-seminar.ru

Слова И. ЛЕШКЕВИЧ

Музыка Л. БИРНОВА

В темпе вальса, напевно

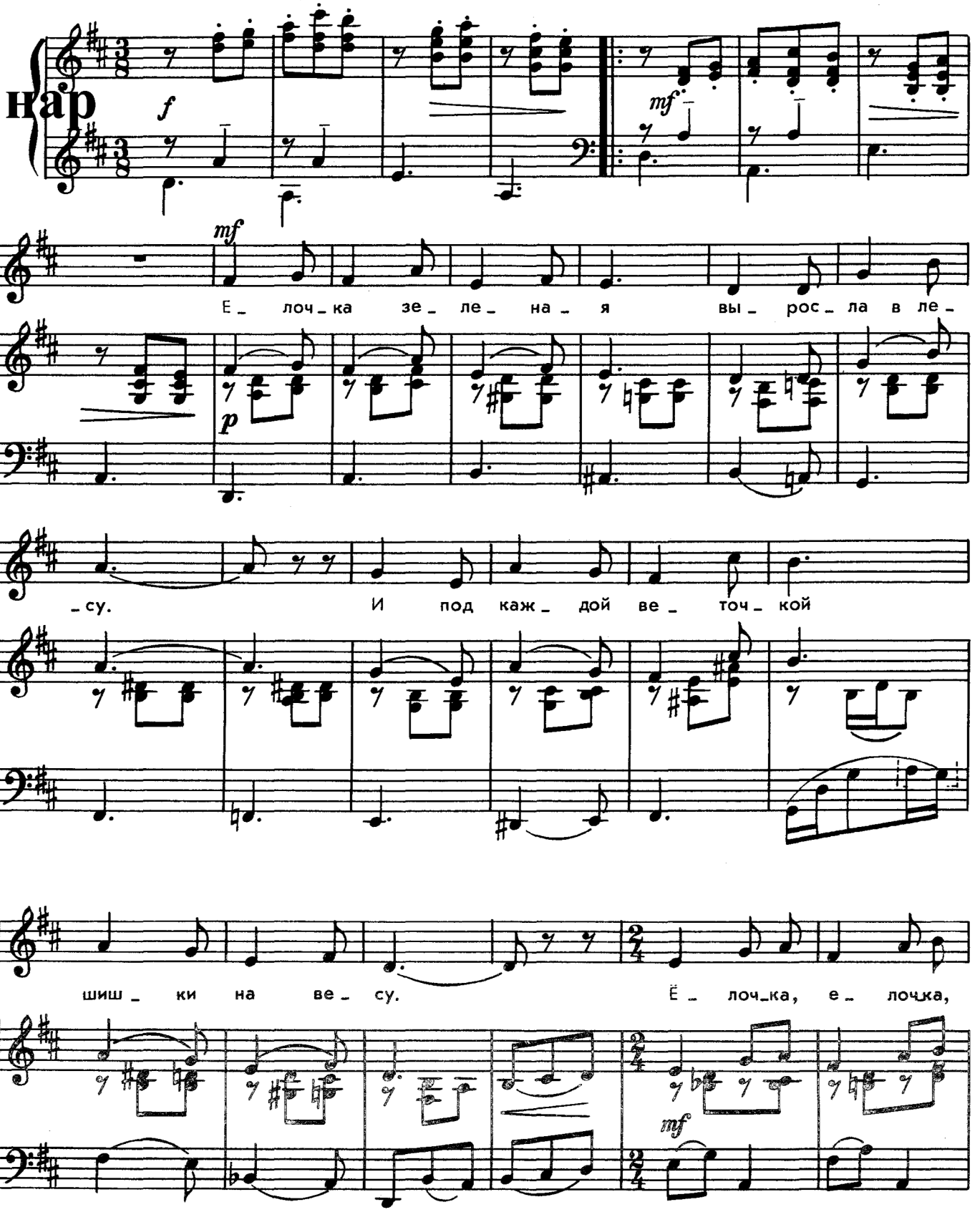

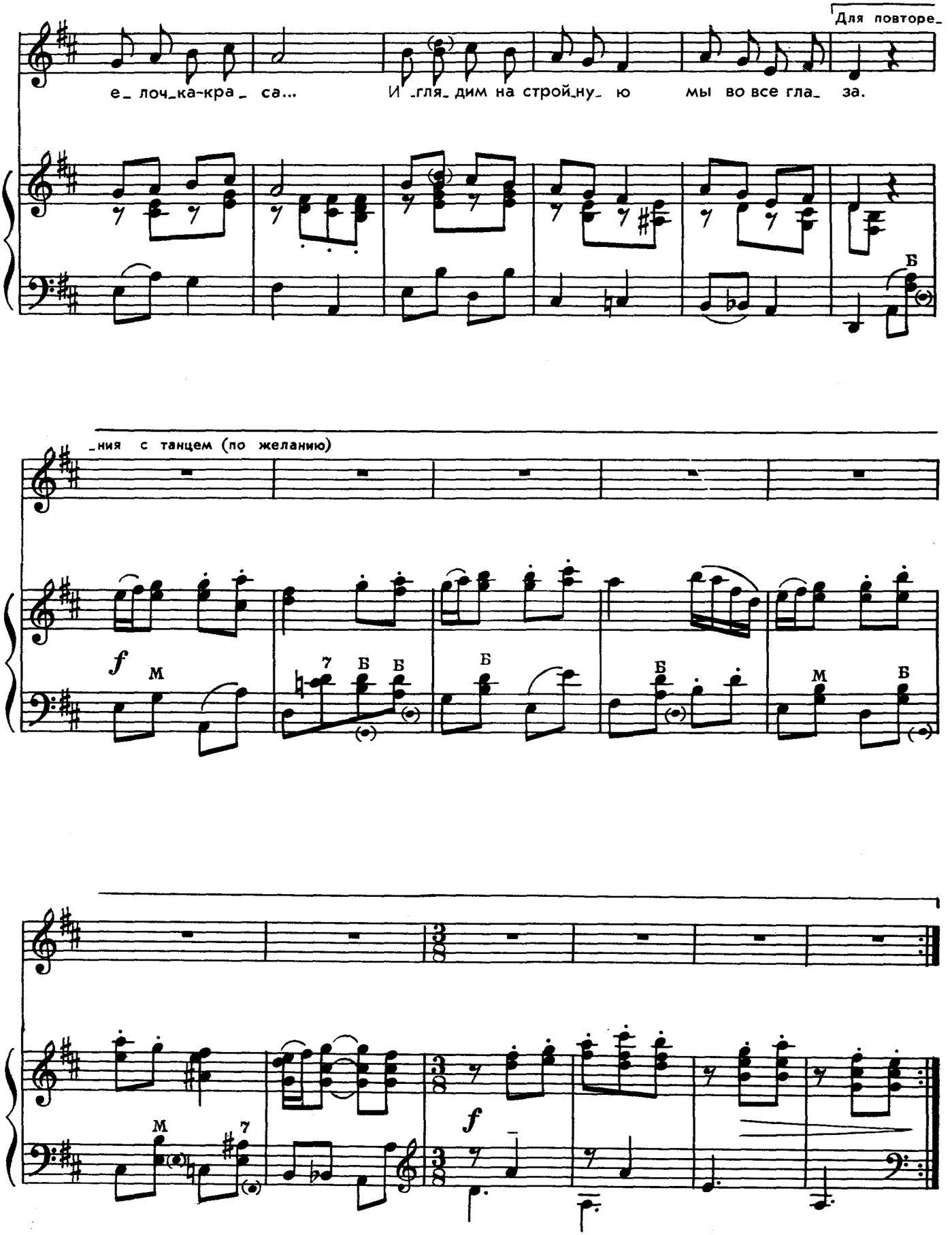
Для повторе-
е- лоч-ка-кра- са...
И -гля- дим на строй-ну- ю
мы во все гла- за.
Б
-ния с танцем (по желанию)
f
М
7
Б
Б
Б
Б
М
Б
М
7
f

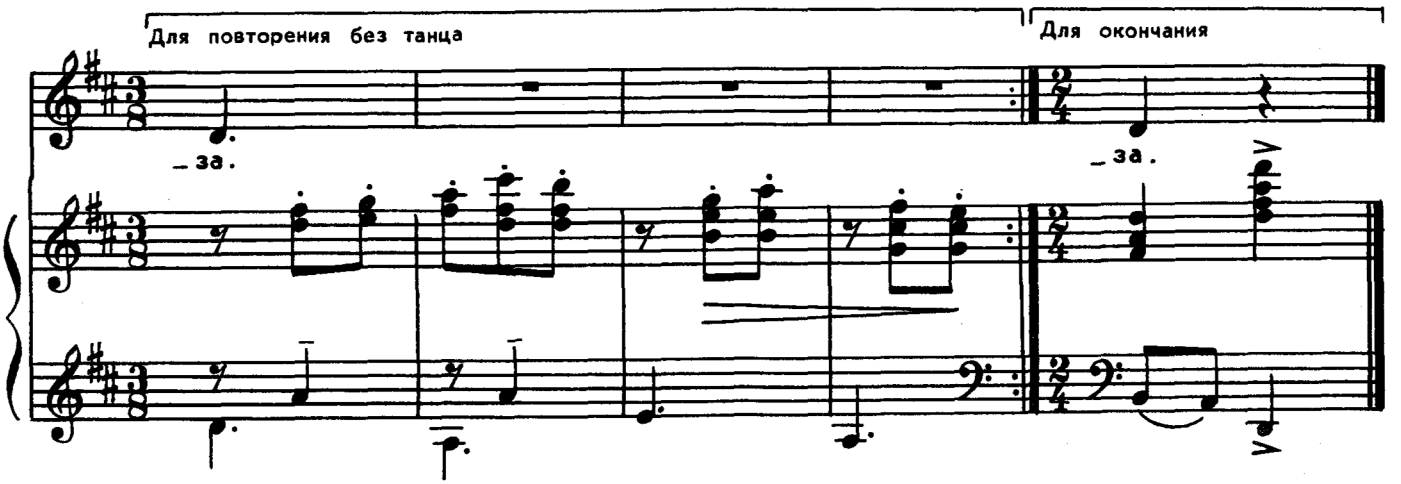

Елочка зеленая
Выросла в лесу.
И под каждой веточкой —
Шишки на весу.

Припев:
Елочка, елочка,
Елочка-краса...
И глядим на стройную
Мы во все глаза.

Пригласили елочку
Мы на Новый год.
И она сказала нам:
К вечеру придет.
Припев.

И пришла зеленая
В блестках серебра....
Мы плясать под елочкой
Рады до утра.
Припев.

Группа Вконтакте
Сообщество педагогов - d-seminar.ru