Ежик

Сообщество педагогов - d-seminar.ru

Музыка Э. Предигера

Подвижно

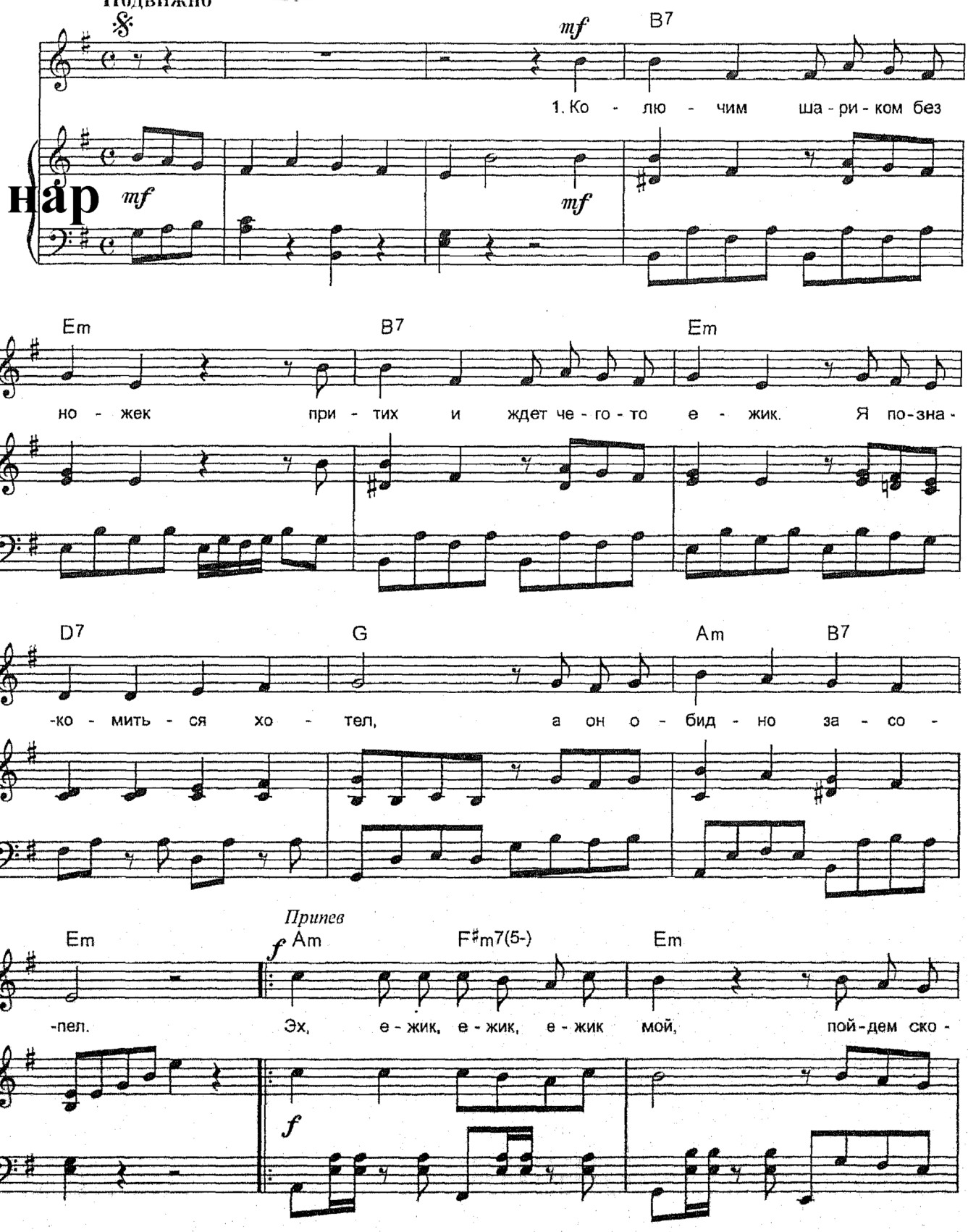

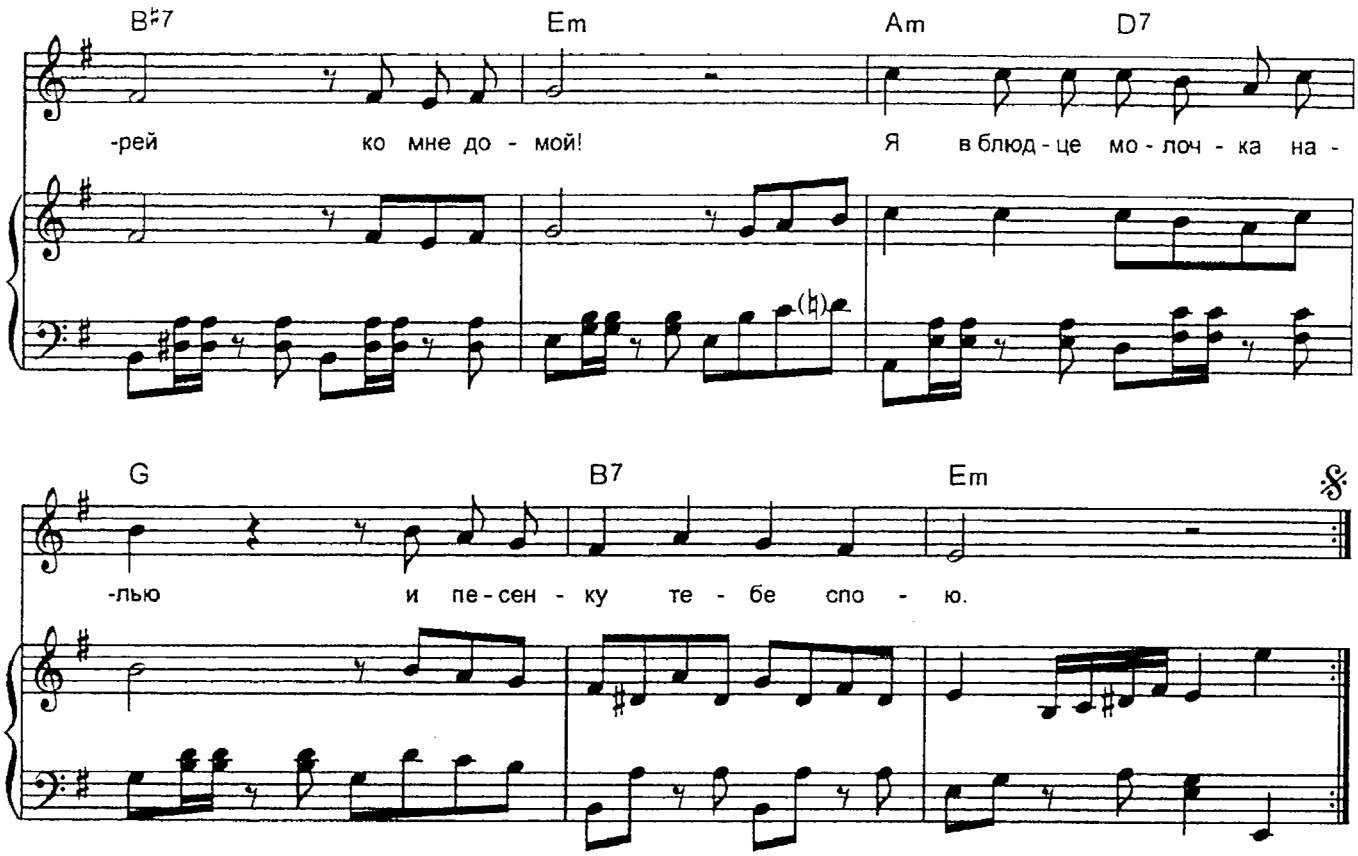

1. Колючим шариком без ножек
Притих и ждет чего-то ежик.
Я познакомиться хотел,
А он обидно засопел.

Припев:
Эх, ежик, ежик, ежик мой,
Пойдем скорей ко мне домой!
Я в блюдце молочка налью
И песенку тебе спою. } *2 раза*

2. Я протянул ему печенье,
Там – вкусное внутри варенье.
Но сквозь колючки хитрый глаз
Мигнул и скрылся в тот же час.

Припев:
Эх, ежик, ежик, ежик мой,
Пойдем скорей ко мне домой!
Я в блюдце молочка налью
И песенку тебе спою. } *2 раза*

3. Прошу, не будь таким колючим,
А стань мне другом самым лучшим.
Он улыбнулся и сказал:
«Я в лес к детишкам побежал».

Припев:
Эх, ежик, ежик, ежик мой,
Он побежал к себе домой.
Когда увидимся в лесу,
Еще печенья принесу! } *2 раза*

Группа Вконтакте
Сообщество педагогов - d-seminar.ru