Я РИСУЮ

Сообщество педагогов - d-seminar.ru

Слова В. МАЛКОВА

Музыка Е. АДЛЕРА

Не спеша

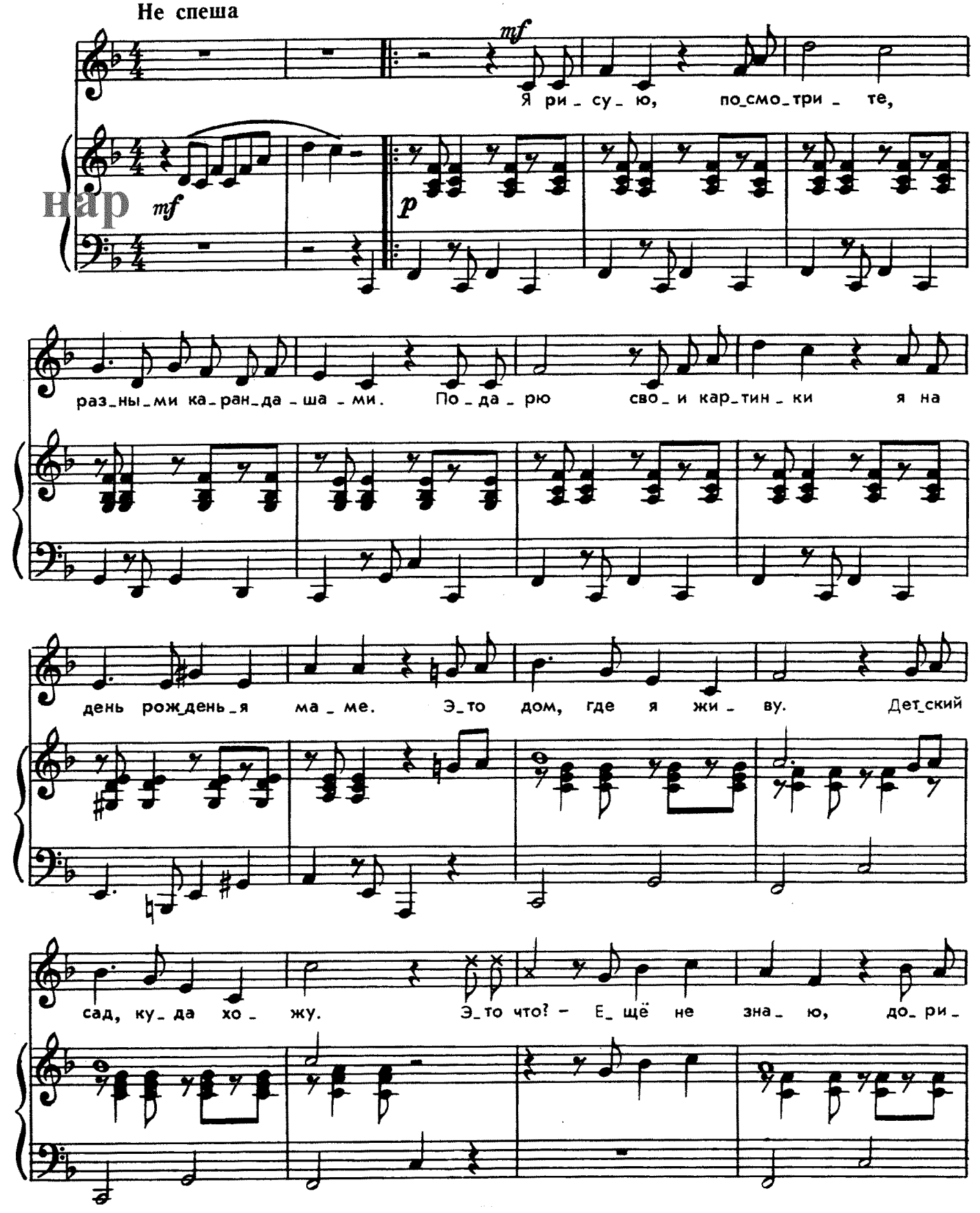

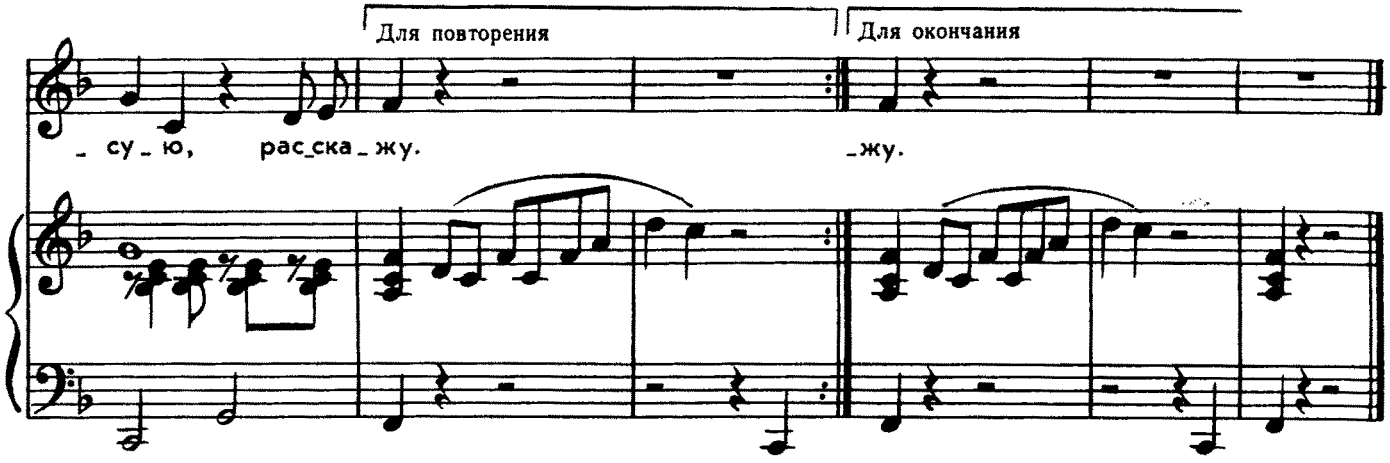

Я рисую, посмотрите,
Разными карандашами.
Подарю свои картинки
Я на день рожденья маме.

Это — дом, где я живу.
Детский сад, куда хожу.
Это что? — Ещё не знаю,
Дорисую — расскажу.

Это — папа, это — мама,
Это — дверь, а вот окошко.
Это — мячик, это — кубик,
А вот это наша кошка.

Здесь я бантик завяжу.
Здесь цветочек посажу.
Это что? — Ещё не знаю,
Дорисую — расскажу.


Группа Вконтакте


Сообщество педагогов - d-seminar.ru