Я – ХОРОШАЯ

Сообщество педагогов - d-seminar.ru

Слова и музыка Я. Жабко

Умеренно

нар

mf

С обидой

Я се год_ ня ка_ шу съе ла, ча шеч_ ку по_ мы ла.

mf

По че_ му же ме ня ма ма не по хва_ ли ла?

По че_ му же ме_ ня ма ма не по хва_ ли_ ла?

Группа Вконтакте

Сообщество педагогов - d-seminar.ru

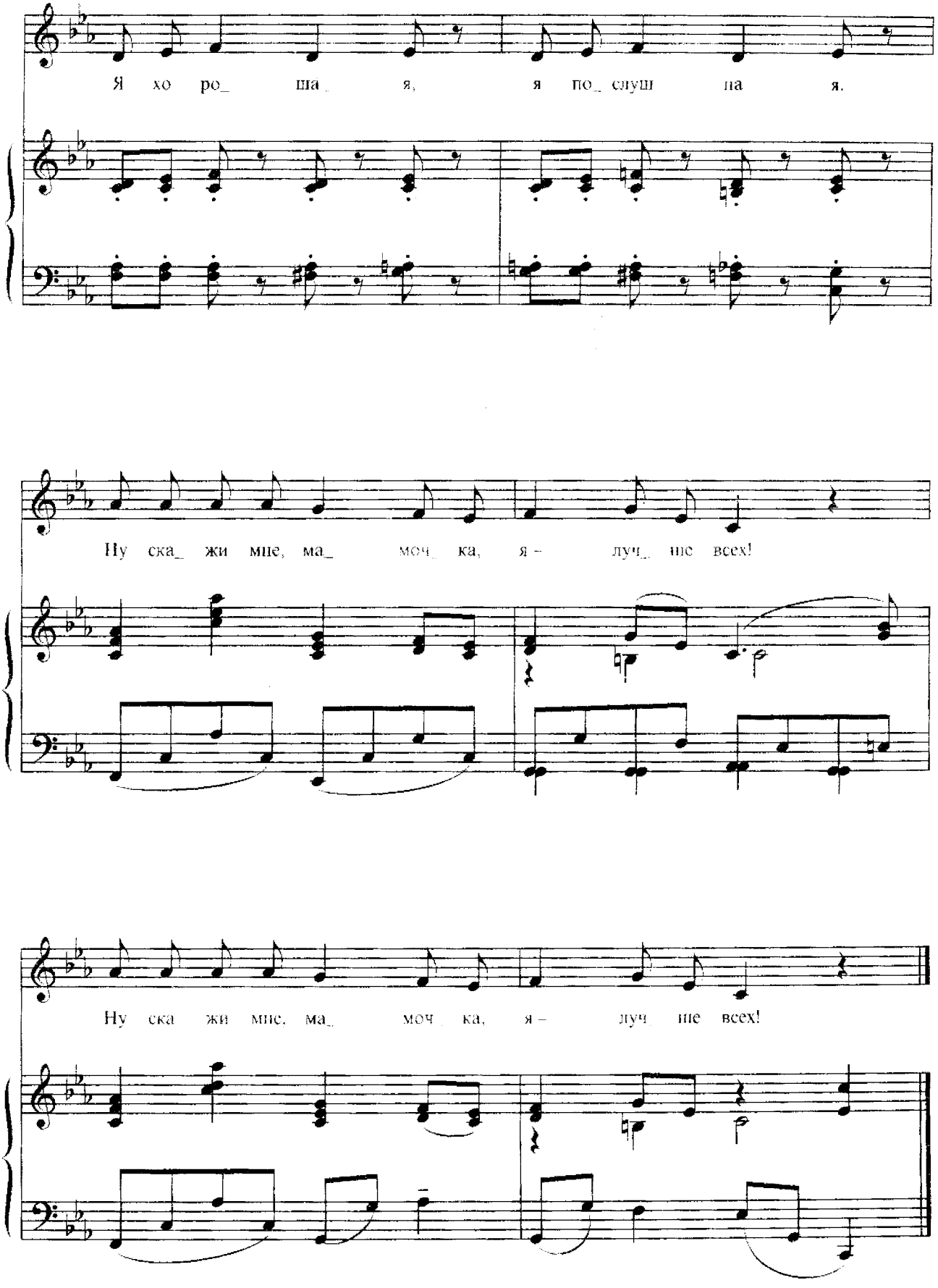
Я хо ро_ ша_ я, я по_ слуш на я.
Ну ска_ жи мне, ма_ моч_ ка, я – луч_ ше всех!
Ну ска жи мне, ма_ моч ка, я – луч ше всех!

Я сегодня кашу съела,
Чашечку помыла.
Почему же меня мама
Не похвалила? } 2 раза

Припев: Я хорошая,
Я послушная.
Ну скажи мне, мамочка,
Я – лучше всех! } 2 раза

Покормить котенка Гошу
Я ведь не забыла!
Почему же меня мама
Не похвалила? } 2 раза

Припев.

Может, правда, дел хороших
Очень еще мало?
Постараюсь, чтобы мама
Дочке сказала: } 2 раза

Припев: Ты хорошая,
Ты послушная.
У меня ты, доченька,
Да, – лучше всех! } 2 раза


Группа Вконтакте

Сообщество педагогов - d-seminar.ru