МАЙ-ВОЛШЕБНИК

Русский текст И. Мазнина

Сообщество педагогов - d-seminar.ru

Весело, подвижно

нар

f

mf

Вот и вновь май на_стал, сно_ва мир зе_ле_ным стал, и о_пять

mf

го_ря_чи сол_ныш_ка лу_чи. Сно_ва ра_дость да_рят нам,

на_шим бью_щим_ся серд_цам, как о_гонь го_ря_чи, сол_ныш_ка лу_

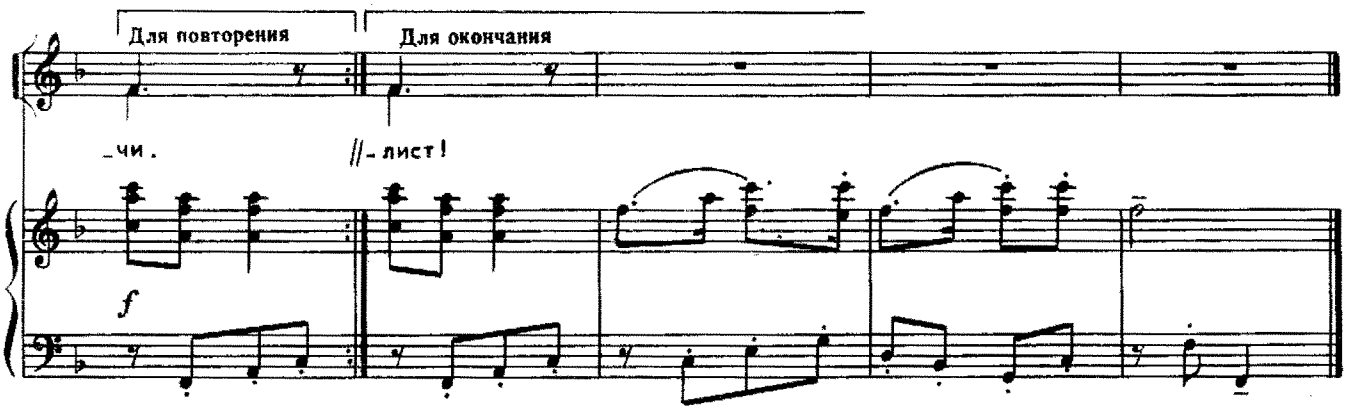

Вот и вновь
Май настал,
Снова мир зеленым стал,
И опять
Горячи
Солнышка лучи.
Снова радость дарят нам,
Нашим бьющимся сердцам,
Как огонь
Горячи,
Солнышка лучи.

И звенит
Тут и там
Над землей весенний гам —
И в лесах,
И в полях,
И во всех дворах.
Лишь прислушайся на миг,
И услышишь смех и крик
И в лесах,
И в полях,
И во всех дворах.

Группа Вконтакте
Сообщество педагогов - d-seminar.ru