МЯЧ

Слова Л. СТВИЛИЯ
Перевод с грузинского А. Гурина

Музыка Алексея ПАРЦХАЛАДЗЕ

Сообщество педагогов - d-seminar.ru

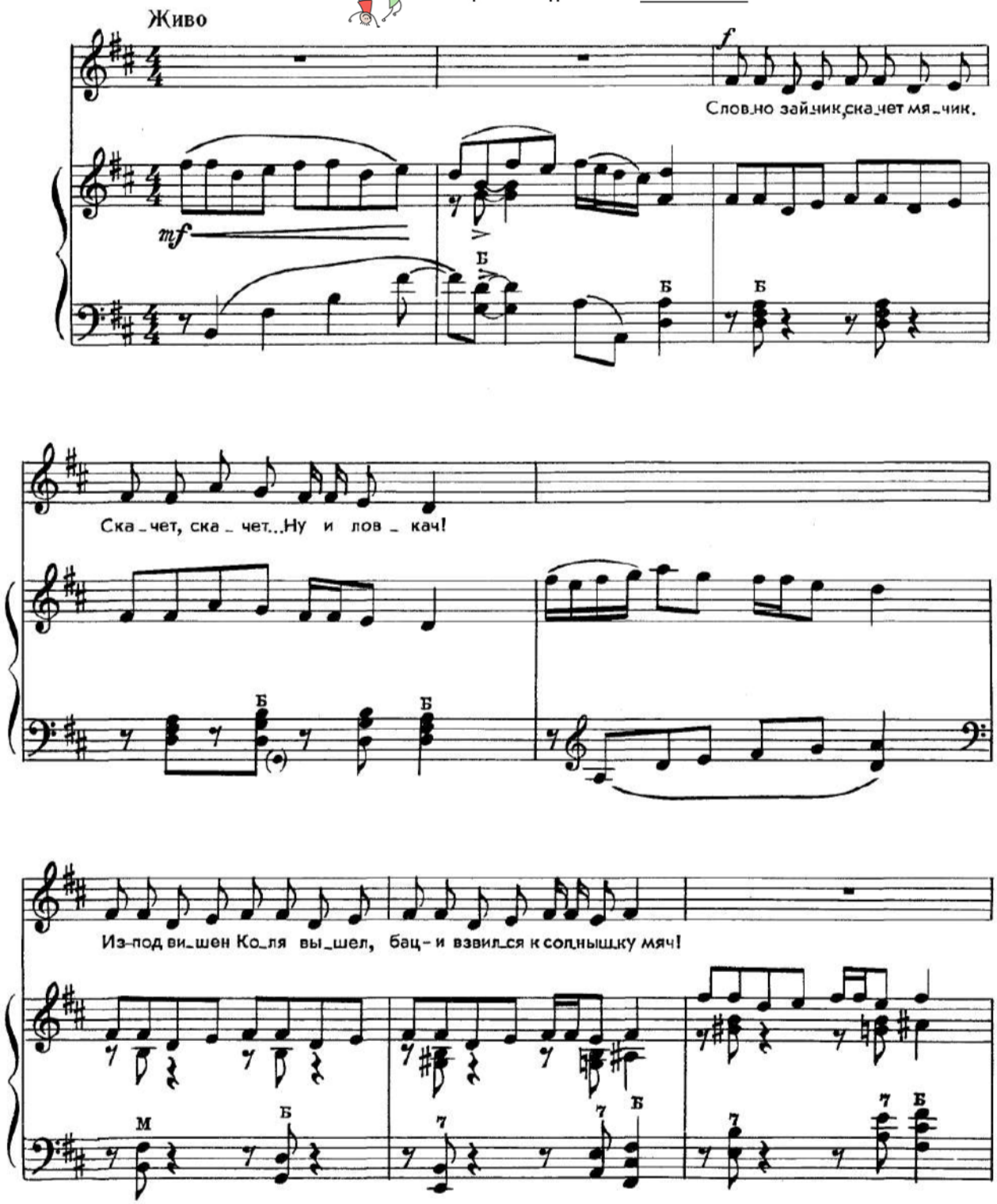

Ноты: Ale07.ru

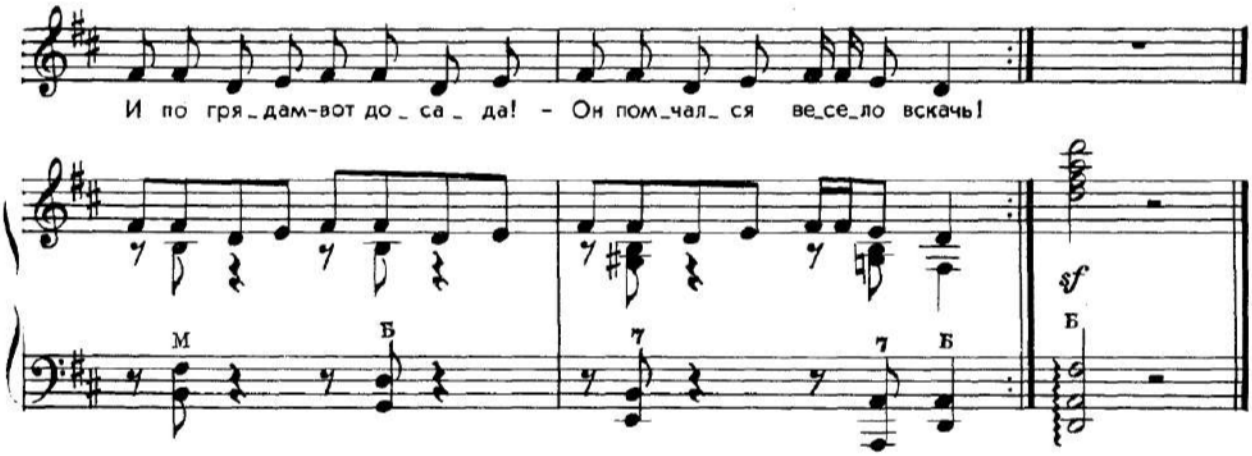

Словно зайчик,
скачет мячик.
Скачет, скачет...
Ну и ловкач!
Из-под вишен
Коля вышел,
Бац —
и взвился
к солнышку мяч!
И по грядам —
вот досада! —
Он помчался
весело вскачь!

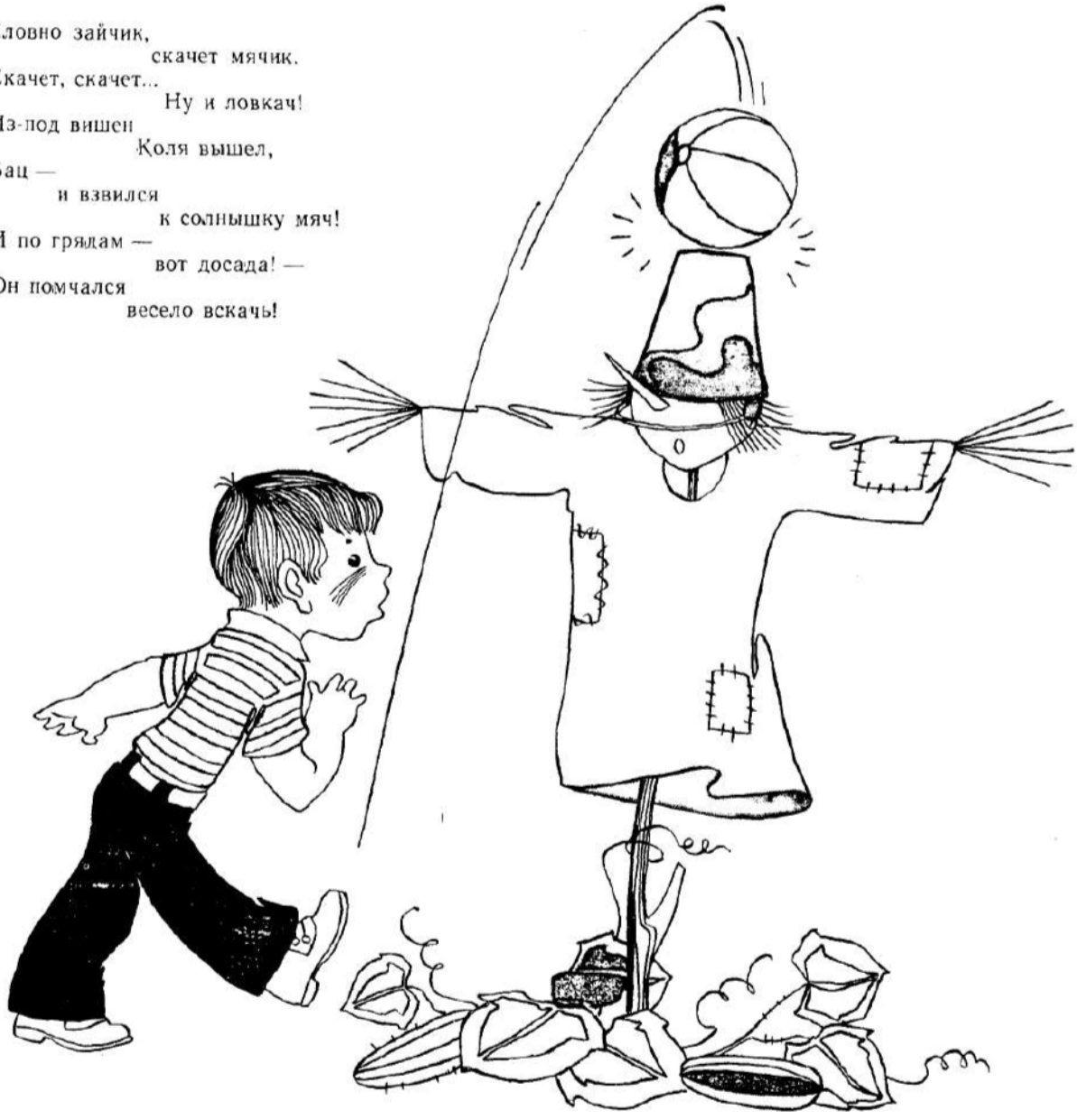

Группа Вконтакте
Сообщество педагогов - d-seminar.ru