ПЕСЕНКИ-ДРАЗНИЛКИ

Песенки-дразнилки надо предварительно разучить с детьми (мелодию и текст), затем их инсценировать. Для этого на роль главного действующего лица выбрать одного ребенка, остальным предложить быть рассказчиками.

Возможен и другой вариант. Дети поют, водят хоровод и показывают движениями то, о чем рассказывается в тексте.

Николай-неряха

Сообщество педагогов - d-seminar.ru

Слова И. ДЕМЬЯНОВА

Музыка В. ЗОЛОТАРЕВА

Подвижно

нар

mf

Ко_ля, Ко_ля, Ко_ля—Ни_ко_ лай, за со_бо_ю, за со_бо_ю

у_ би_ рай! Ко_ля, Ко_ля, Ко_ля-Ни_ко_ лай, за со_бо_ю

за со_бо_ю у_ би_ рай! У те_ бя ле_ ни_вы ру_ки,

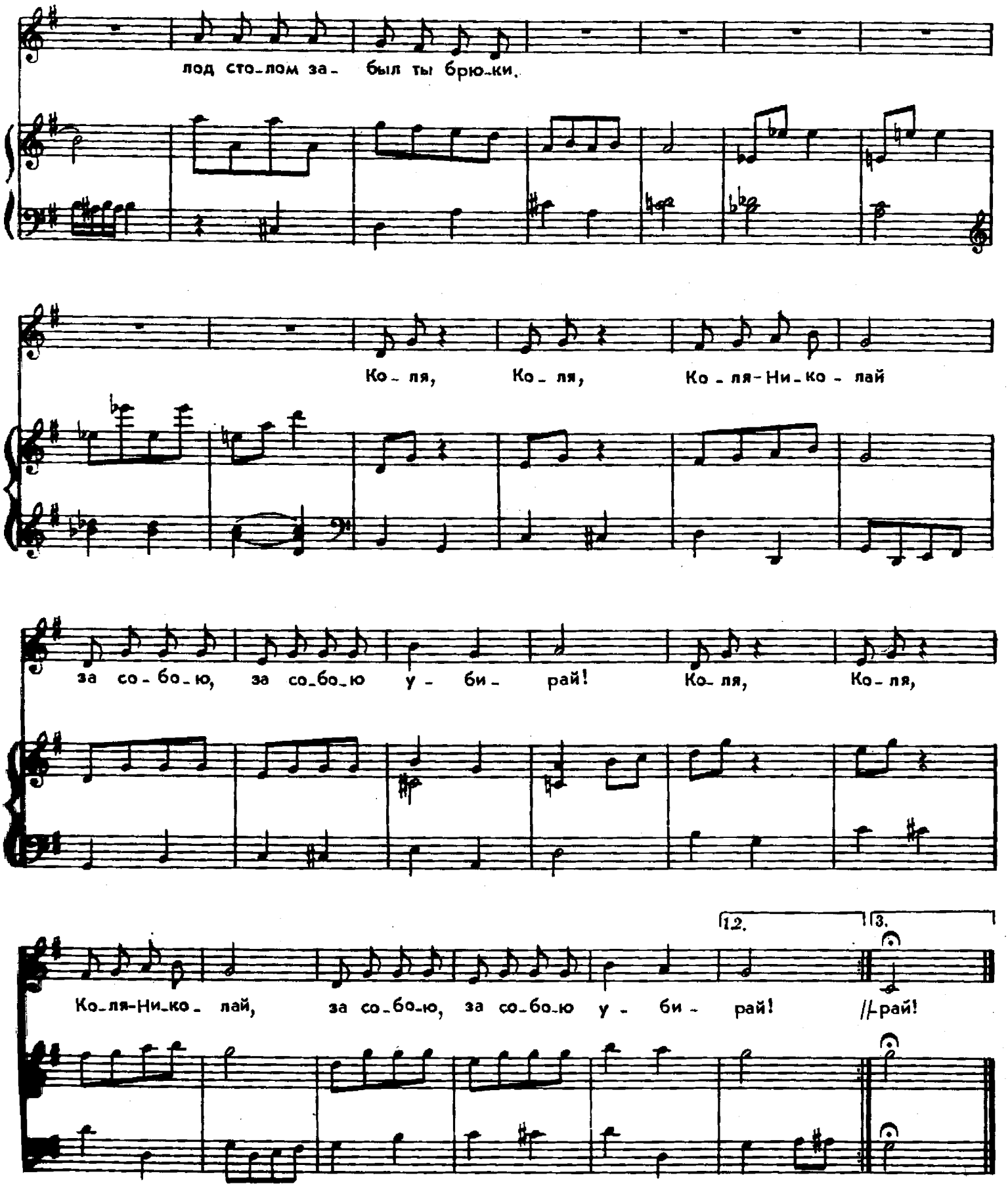

Коля, Коля, Николай,
За собою убирай!
У тебя леинвы руки:
Под столом ремень и брюки
И не знаешь где носки!
На полу рубаха,
Николай — неряха!

Группа Вконтакте
Сообщество педагогов - d-seminar.ru