ПОЧЕМУ МЕДВЕДЬ ЗИМОЙ СПИТ

Слова А. КОВАЛЕНКОВА

Сообщество педагогов - d-seminar.ru

Музыка Л. КНИППЕРА

Весело, живо

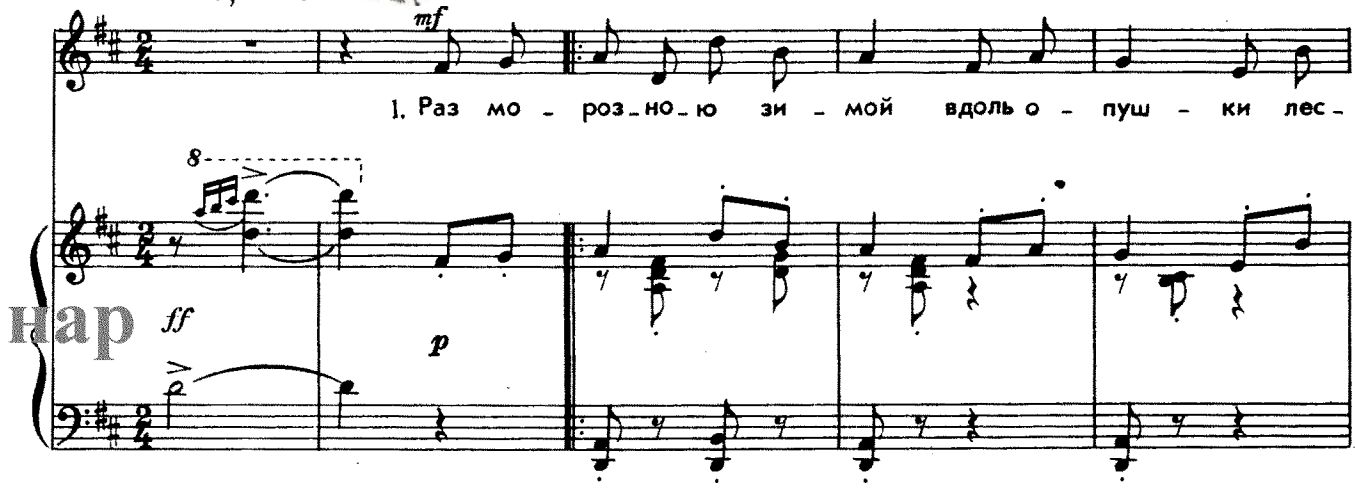

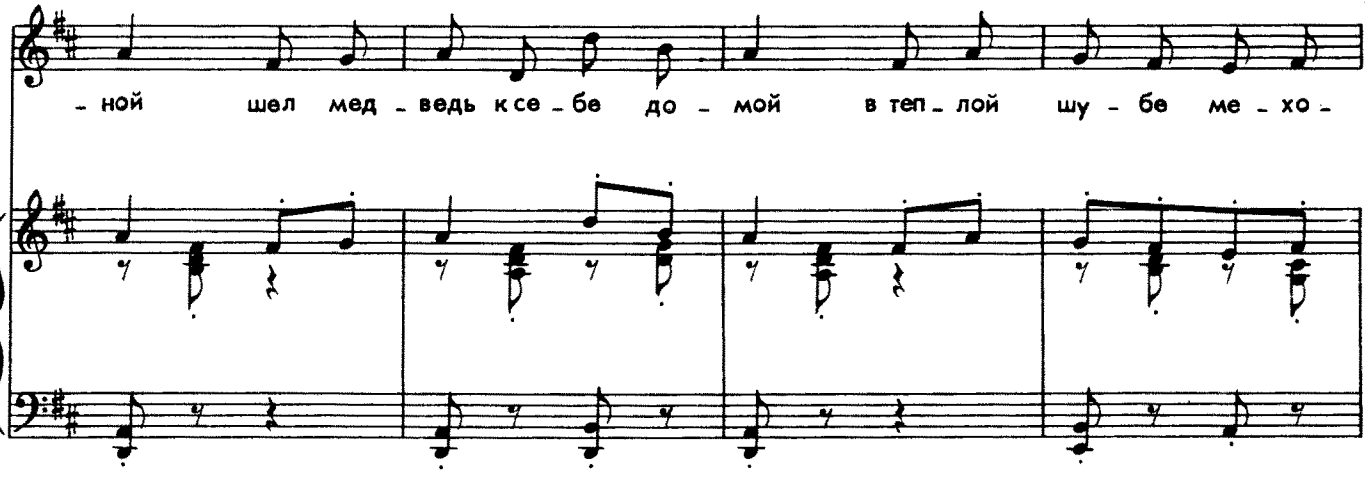

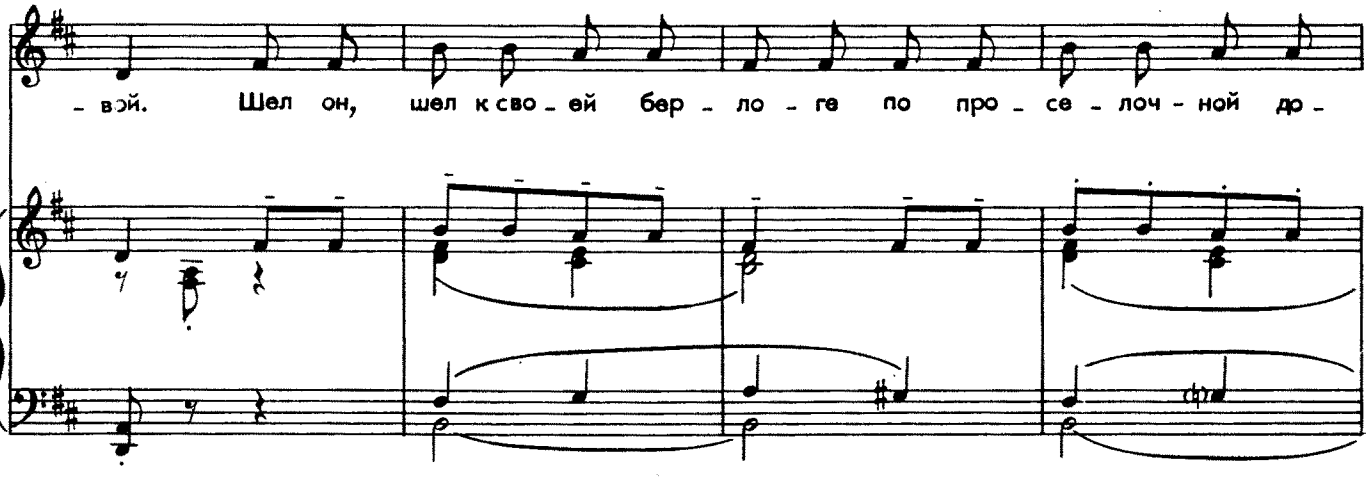

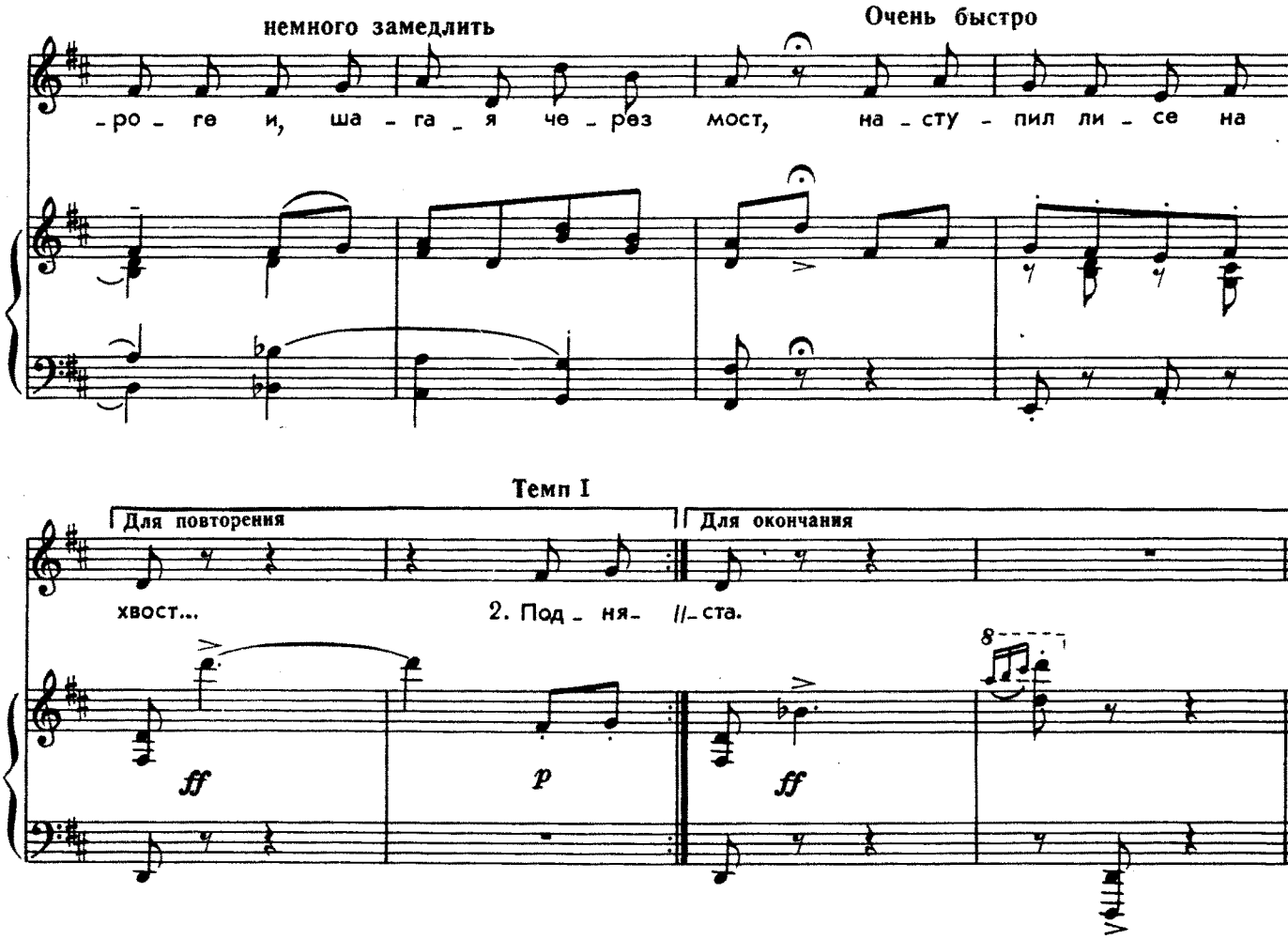

1. Раз морозною зимой
Вдоль опушки лесной
Шел медведь к себе домой
В теплой шубе меховой.
Шел он, шел к своей берлоге
По проселочной дороге
И, шагая через мост,
Наступил лисе на хвост...

2. Подняла лисица крик;
Зашумел темный лес,
И медведь с испугу вмиг
На сосну большую влез.
На сосне веселый дятел
Белке домик конопатил
И промолвил: «Ты, медведь,
Должен под ноги смотреть!»

3. С той поры медведь решил,
Что зимой нужно спать,
По тропинкам не гулять,
На хвосты не наступать.
Он в берлоге безмятежно
Спит зимой под крышей снежной,
И доволен неспроста,
Что родился без хвоста.

Группа Вконтакте
Сообщество педагогов - d-seminar.ru