Подарите крокодила

Слова Э. МОШКОВСКОЙ

Сообщество педагогов - d-seminar.ru

Капризно

Иг- руш- ки, кон- фе- ты
Я бы то- гда бы е-

нар

мне не да- ри- те — всё э- то, всё э- то вы за- бе- ри- те.
-го при- ру- чил. Я бы кор- мил е- го и ле- чил...

Мне кро- ко- ди- ла та- ко- го жи- во- го, не
Пусть бы жил у ме- ня кро- ко- дил!

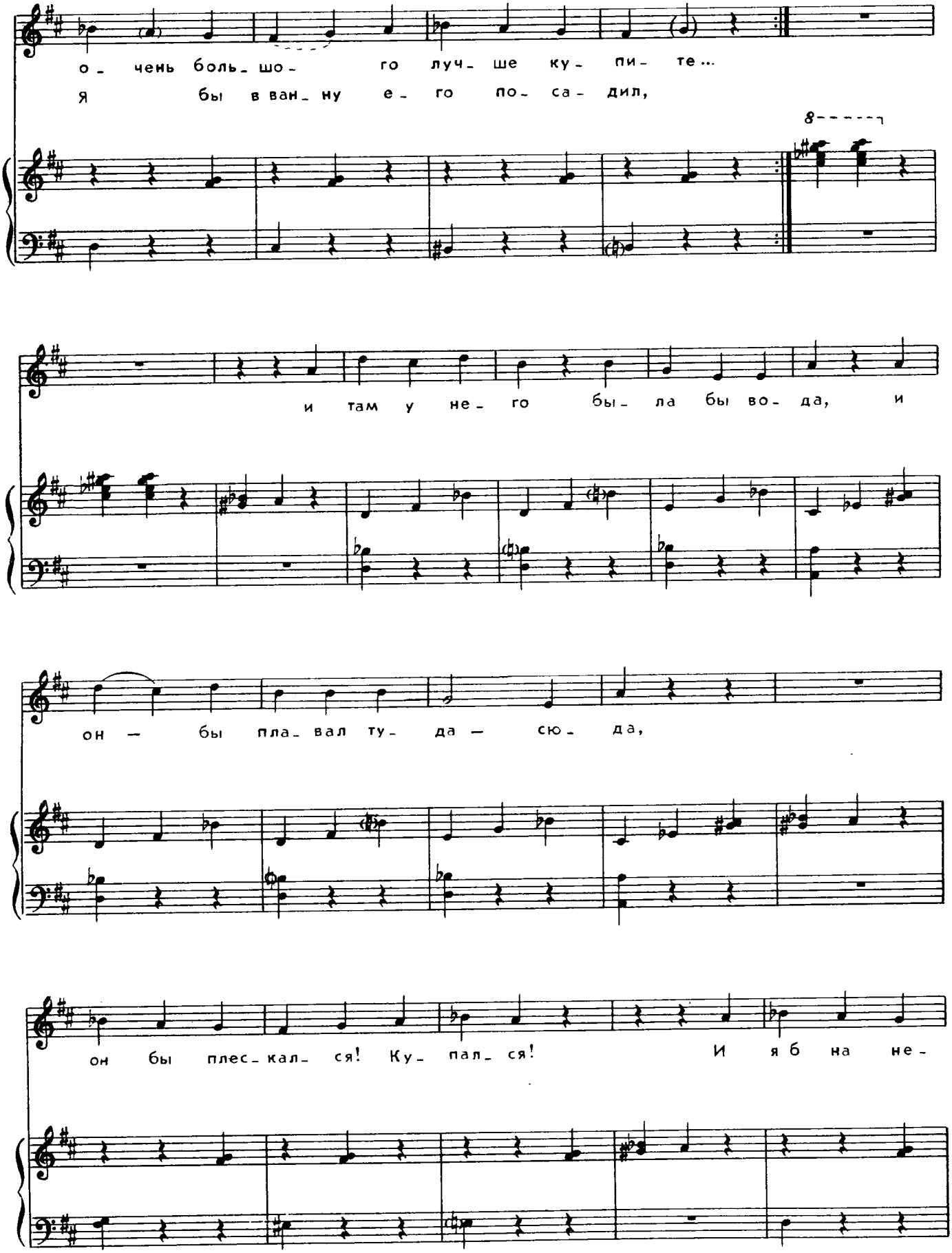
о_ чень боль_шо_ го луч_ше ку_пи_те...
Я бы в ван_ну е_го по_са_дил,
8
и там у не_го бы_ла бы во_да, и
он — бы пла_вал ту_да — сю_да,
он бы плес_кал_ся! Ку_пал_ся! И я б на не_

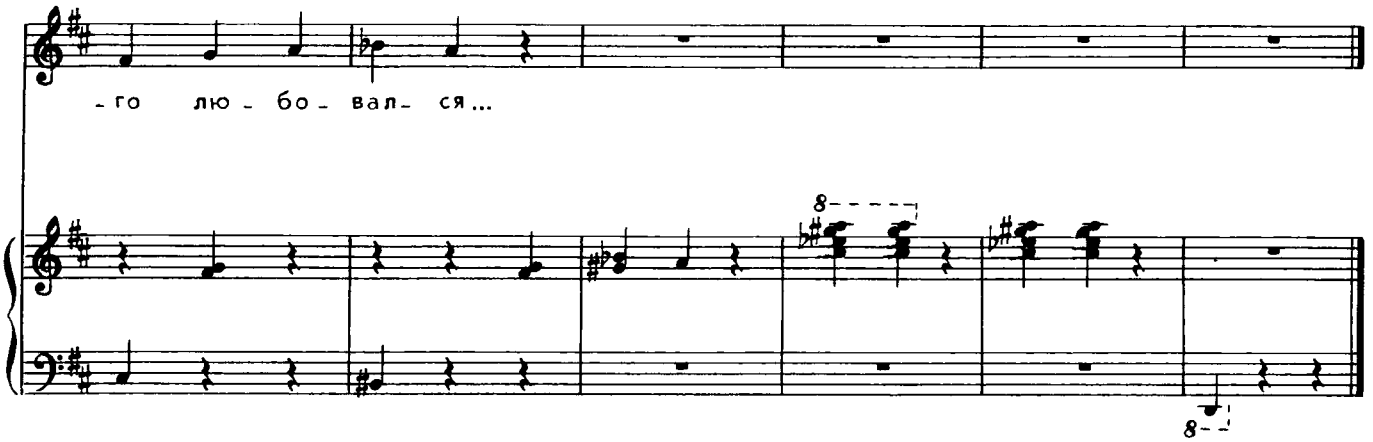

Игрушки, конфеты
Мне не дарите –
Всё это, всё это
Вы заберите.
Мне крокодила
Такого живого,
Не очень большого
Лучше купите...

Я бы тогда бы
Его приручил.
Я бы кормил его
И лечил...
Пусть бы жил у меня крокодил!
Я бы в ванну его посадил,
И там у него
Была бы вода,
И он бы плавал
Туда-сюда,
Он бы плескался! Купался!
И я б на него любовался...

Группа Вконтакте

Сообщество педагогов - d-seminar.ru