ПОЕЗДКА ВЕРХОМ

Русский текст И. Мазнина

Сообщество педагогов - d-seminar.ru

Бодро, ритмично

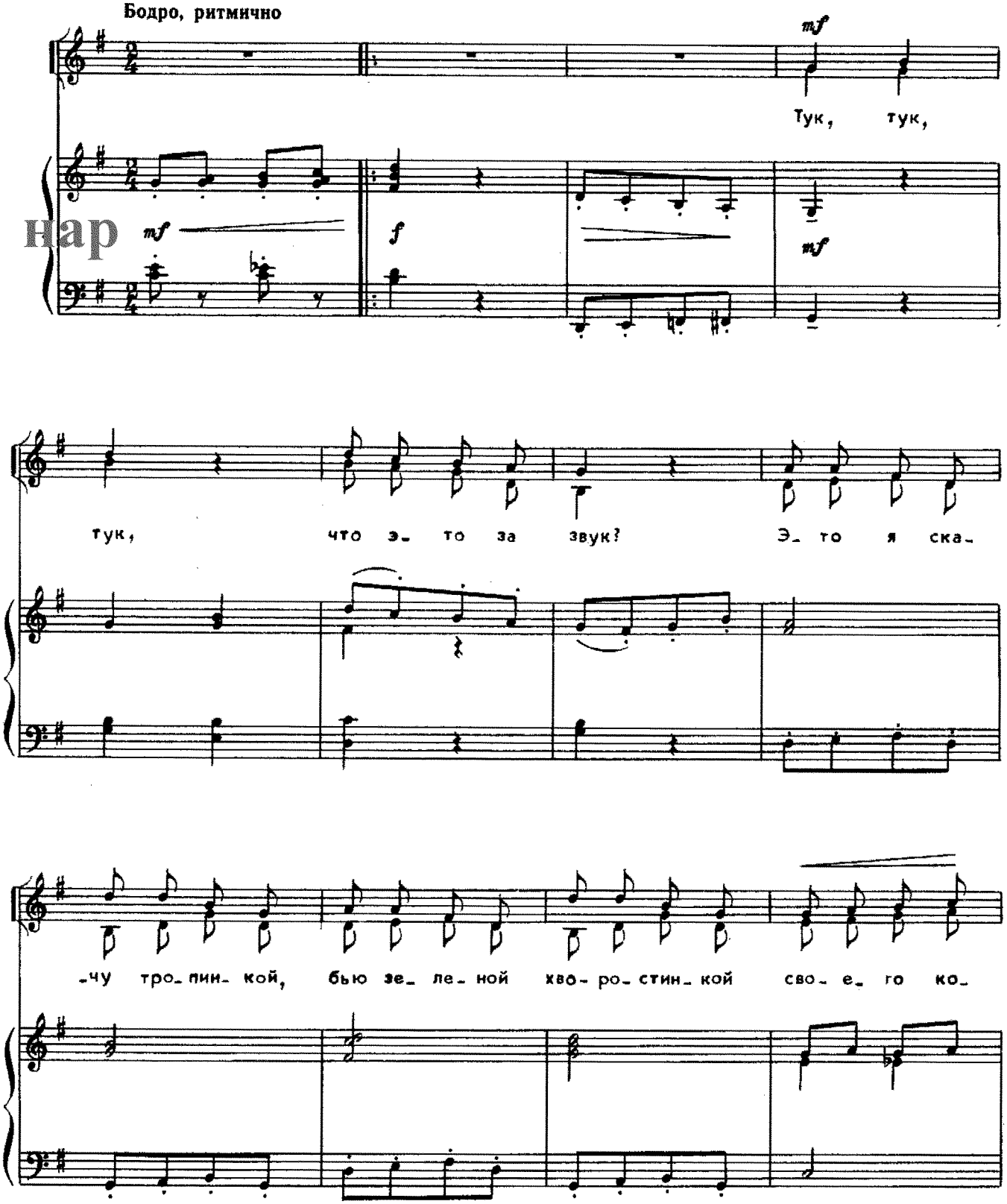

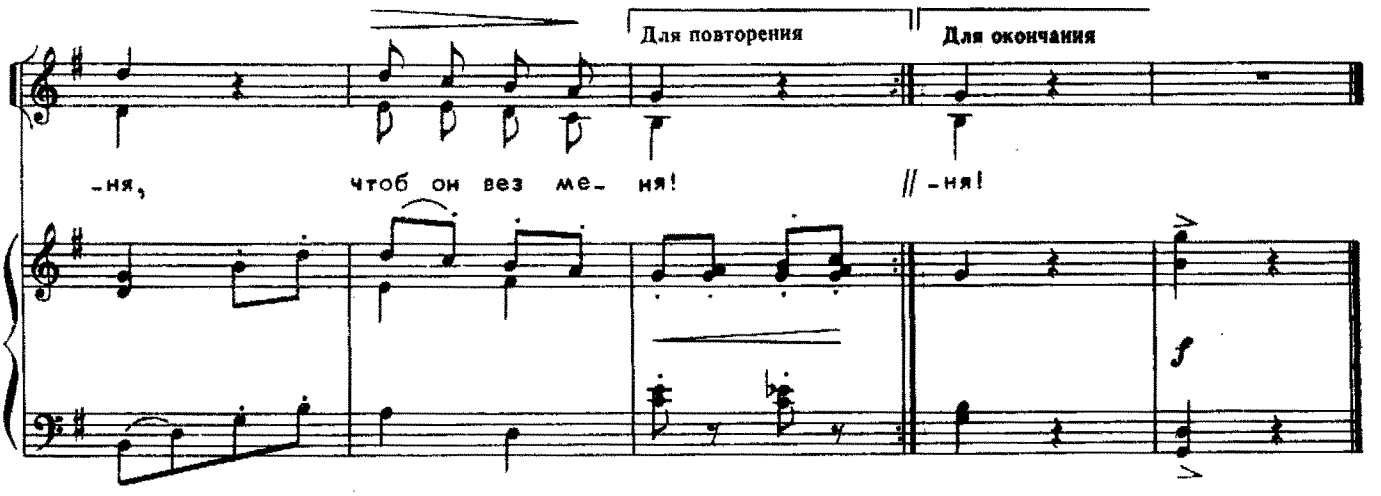

Тук, тук, тук,
Что это за звук?
Это я скачу тропинкой,
Бью зеленой хворостинкой
Своего коня,
Чтоб он вез меня!

Топ, топ, топ,
Ох, какой галоп!
Мчится конь мой подо мною
Узкой тропкою лесною,
А из-под копыт
К небу пыль летит!

Ой, ой, ой,
Стой же, конь мой, стой!
Ты не мчись вперед, как птица,
Я ведь так могу свалиться,
А залезть в седло
Ой, как тяжело!..

Цок, цок, цок,
Вот он и порог
Ждет нас дом родной с крылечком,
Где лежат в углу за печкой
Пряник — для меня,
Сахар — для коня!

Группа Вконтакте
Сообщество педагогов - d-seminar.ru