ПОНИ

Сообщество педагогов - d-seminar.ru

Подвижно

Цок, цок…

нар

p

1. По - ни
А на

де - во - чек ка - та - ет,
пло - щадь вы - шли ко - ни,

1.3.

по - ни маль - чи - ков ка -

- та - ет, по - ни бе - га - ет по кру - гу

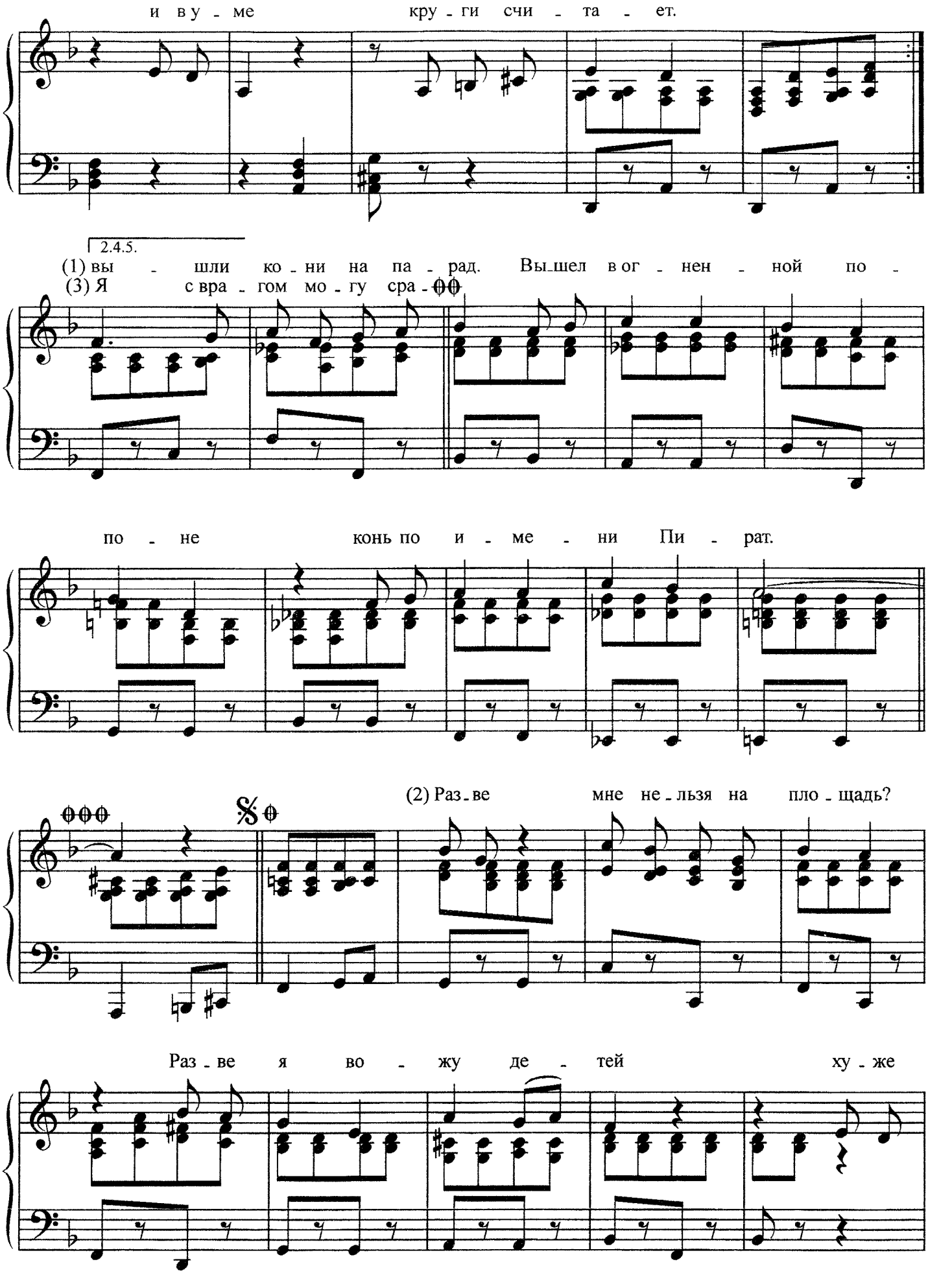

и в у - ме кру - ги счи - та - ет.

2.4.5.

(1) вы - шли ко - ни на па - рад. Вы_шел в ог - нен - ной по -

(3) Я с вра - гом мо - гу сра - ⊕⊕

по - не конь по и - ме - ни Пи - рат.

⊕⊕⊕ 𝄋 ⊕

(2) Раз_ве мне не_льзя на пло - щадь?

Раз - ве я во - жу де - тей ху - же

взрос - лых ло - ша - дей? - зить - ся

на бо - ло - те, на сне - гу! Я мо -

- гу, мо - гу, мо - гу! При - хо -

- ди - те, ге - не - ра - лы, в вос - кре - сень - е в зо - о -

- парк. Я съе - да - ю о - чень ма - ло, мень - ше ко - шек и со - бак.

Группа Вконтакте
Сообщество педагогов - d-seminar.ru

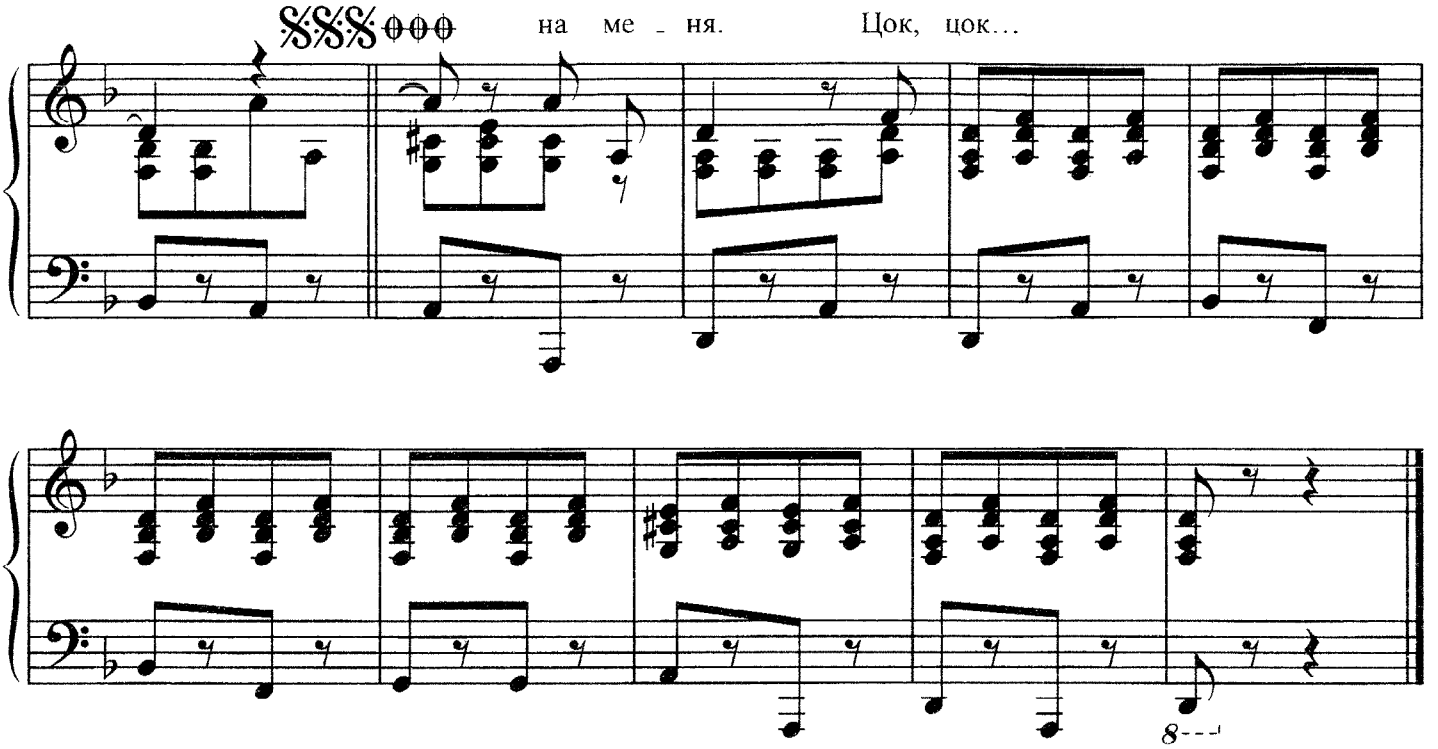

1. Пони девочек катает,
Пони мальчиков катает,
Пони бегает по кругу
И в уме круги считает.

А на площадь вышли кони,
Вышли кони на парад.
Вышел в огненной попоне
Конь по имени Пират.

2. И заржал печальный пони:
— Разве, разве я не лошадь?
Разве мне нельзя на площадь?
Разве я вожу детей
Хуже взрослых лошадей?

3. Я лететь могу, как птица,
Я с врагом могу сразиться
На болоте, на снегу!
Я могу, могу, могу!

Приходите, генералы,
В воскресенье в зоопарк.
Я съедаю очень мало,
Меньше кошек и собак.

4. Я выносливее многих —
И верблюда, и коня.
Подогните ваши ноги
И садитесь на меня.