Припев

Делают «пружинку» с поворотом вправо-влево (2 раза), легко помогая локтями в такт музыке.

2-й куплет

Повторяются движения 1-го куплета.

Припев

Повторяются движения припева.

Затем звучит повторение музыки куплета. Дети подбрасывают шарики и ловят. На музыку припева берут шарики, бегут к зрителям и отдают шарики.



Поздравляем маму

Муз. и сл. З. Роот

Сообщество педагогов - d-seminar.ru

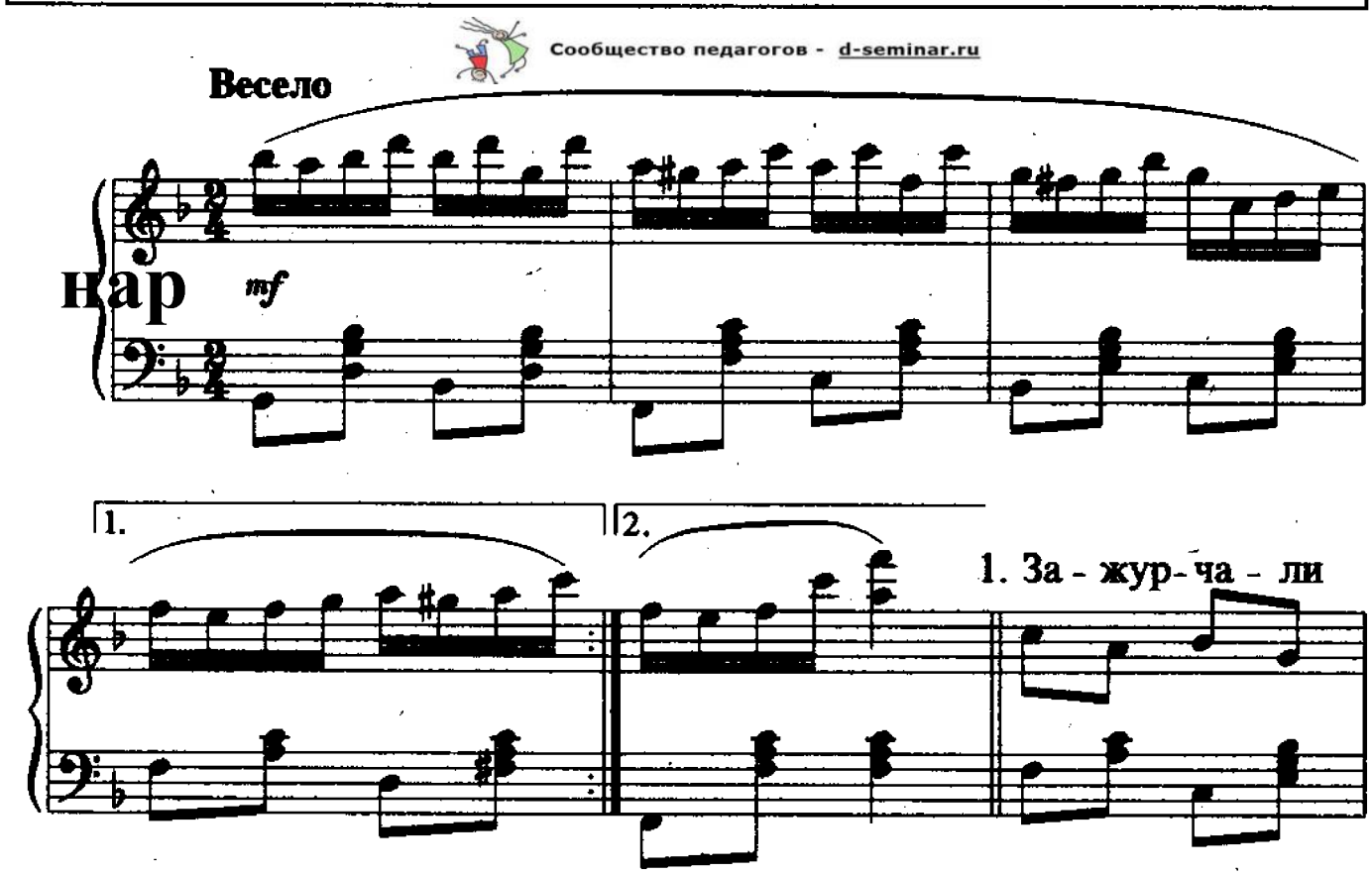

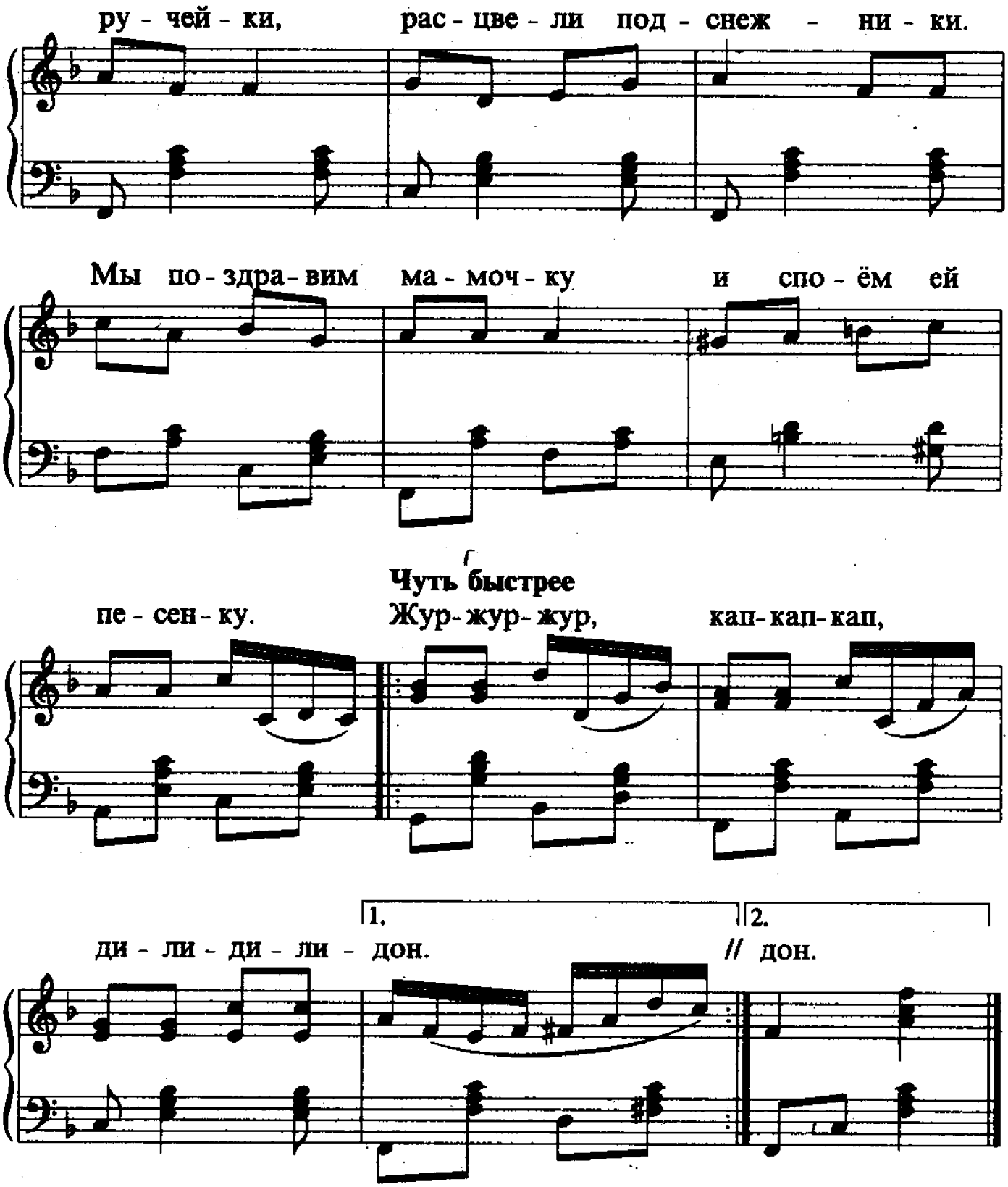

1. Зажурчали ручейки,
   Расцвели подснежники.
   Мы поздравим мамочку
   И споем ей песенку.

Припев:

Жур, жур, жур,
Кап, кап, кап,

Дили-дили-дон!
(2 раза)

2. Засмеялось солнышко,
Стало ему весело:
«Ах, как хочется мне тоже
Спеть для мамы песенку».

Припев.

Группа Вконтакте

Сообщество педагогов - d-seminar.ru



Прощание с детским садом

Муз. и сл. З. Роот

