ПРО БЫКА

Слова С. МИХАЛКОВА

Сообщество педагогов - d-seminar.ru

Подвижно

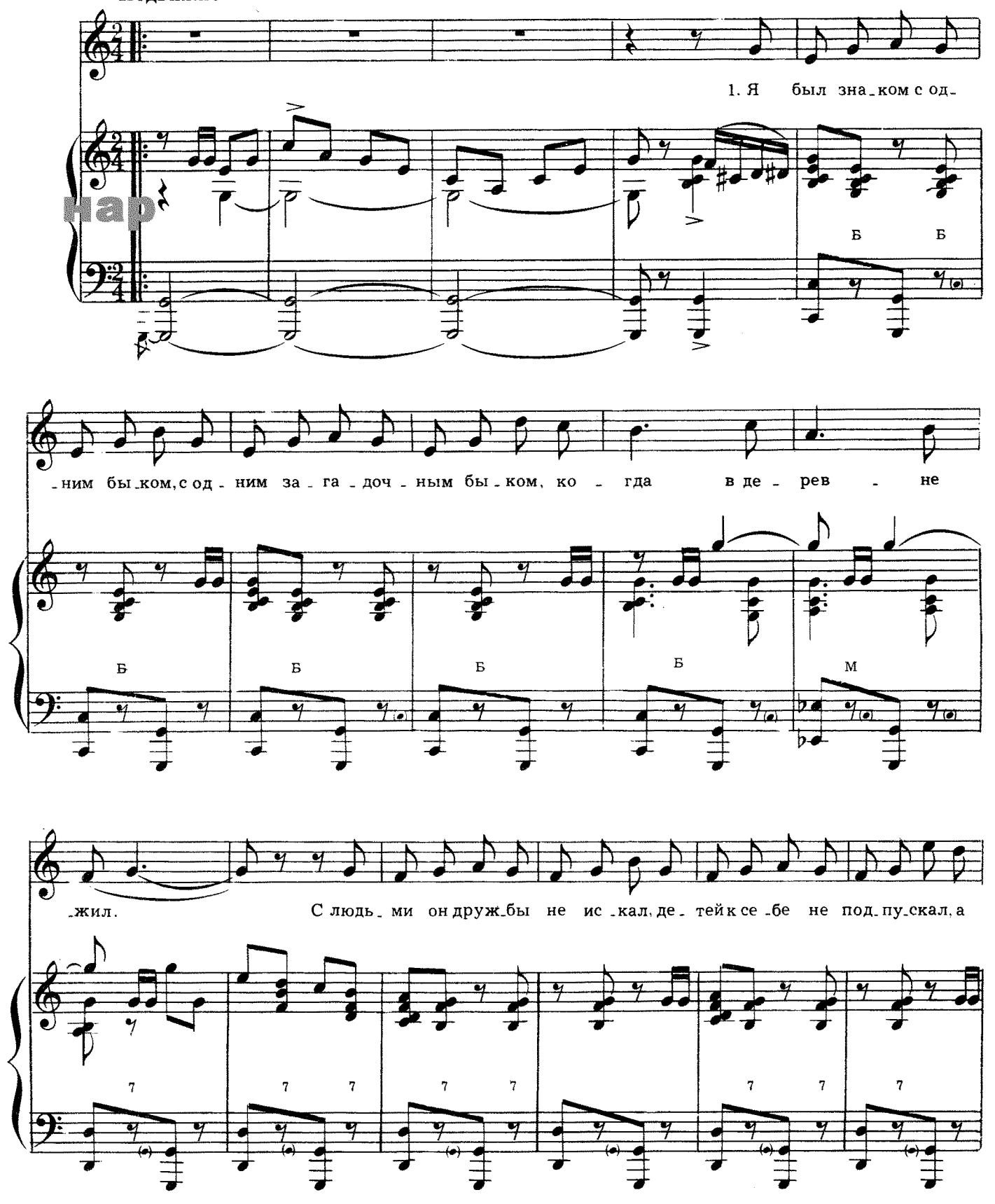

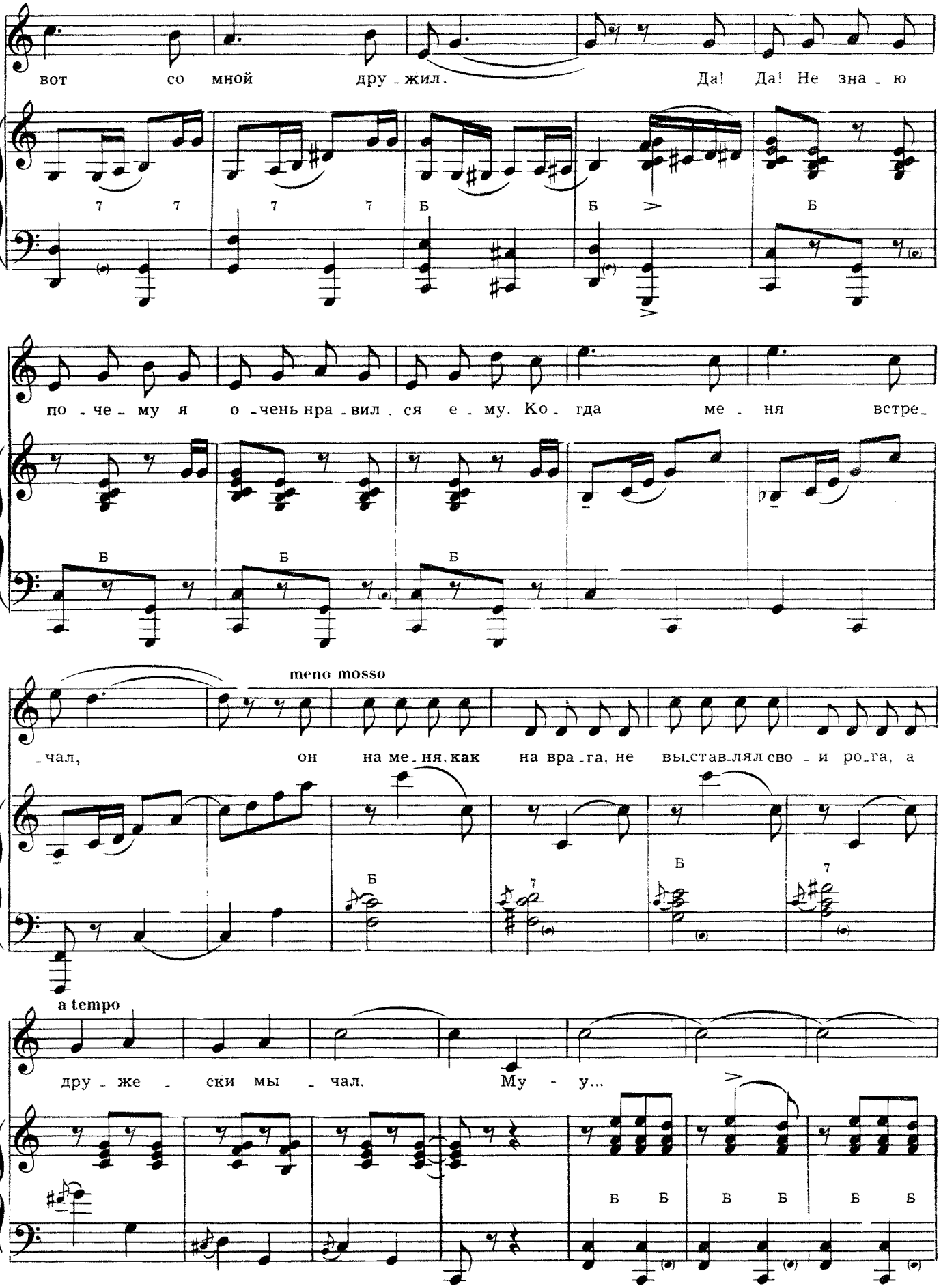
вот со мной дру - жил. Да! Да! Не зна - ю
по - че - му я о - чень нра - вил - ся е - му. Ко - гда ме - ня встре -
meno mosso
- чал, он на ме - ня, как на вра - га, не вы - ставлял сво - и ро - га, а
a tempo
дру - же - ски мы - чал. Му - у...

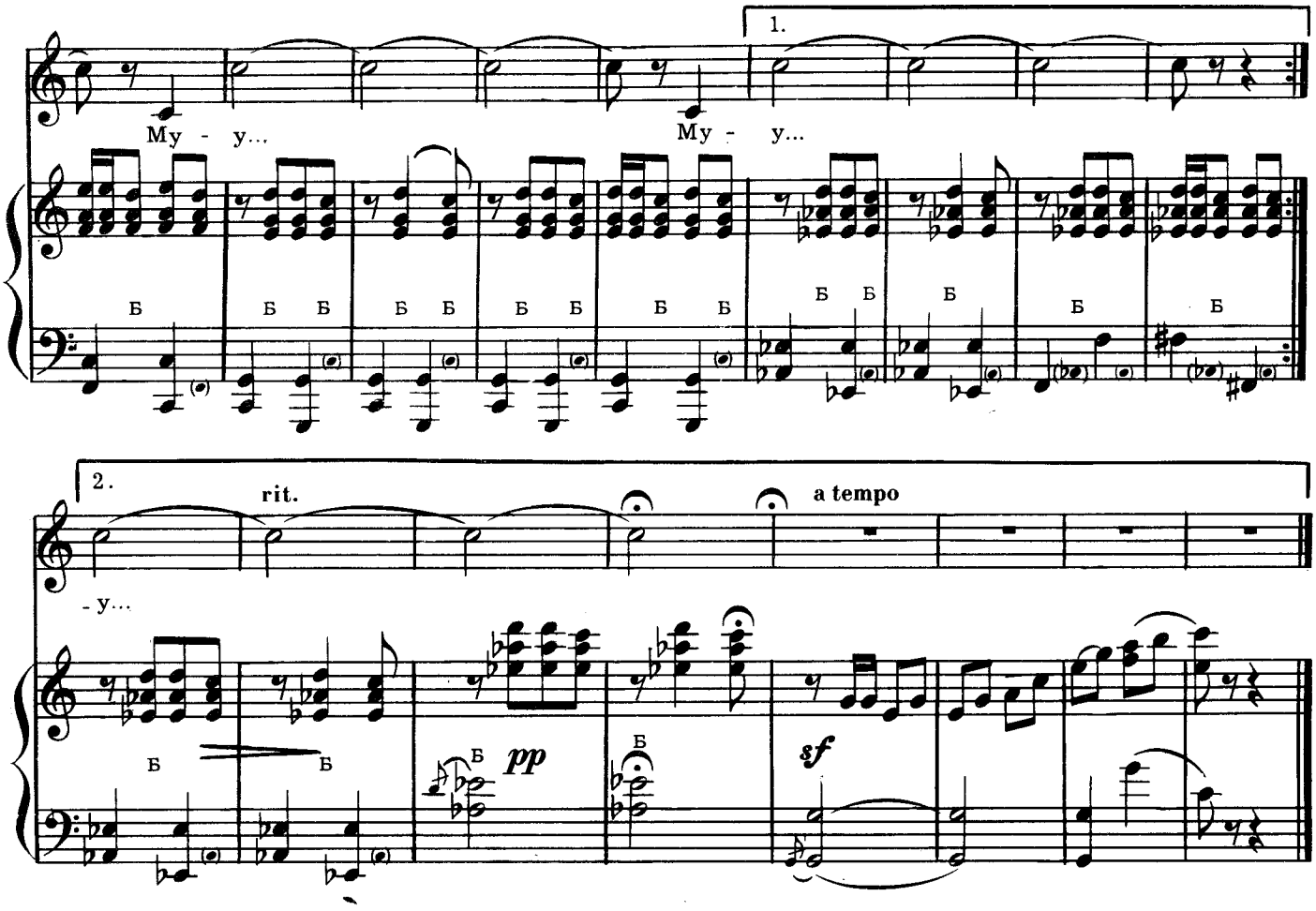

1. Я был знаком с одним быком,
С одним загадочным быком,
Когда в деревне жил.
С людьми он дружбы не искал,
Детей к себе не подпускал,
А вот со мной дружил.

Да! Да! Не знаю почему,
Я очень нравился ему.
Когда меня встречал,
Он на меня, как на врага,
Не выставлял свои рога,
А дружески мычал.
Му-у...

2. Бывало выйду на лужок
И позову его «Дружок»!
А он в ответ: «Иду».
И сам действительно идет
И не спеша губами рвет
Ромашки на ходу.

За лето я к нему привык,
И это был мой личный бык.
Пять лет прошло с тех пор.
Не знаю я, где он теперь,
И с кем он дружит, грозный зверь
По кличке «Бузотер».
Му-у...

Группа Вконтакте
Сообщество педагогов - d-seminar.ru