# Шел один верблюд

*Песня-считалка*



Сообщество педагогов - d-seminar.ru

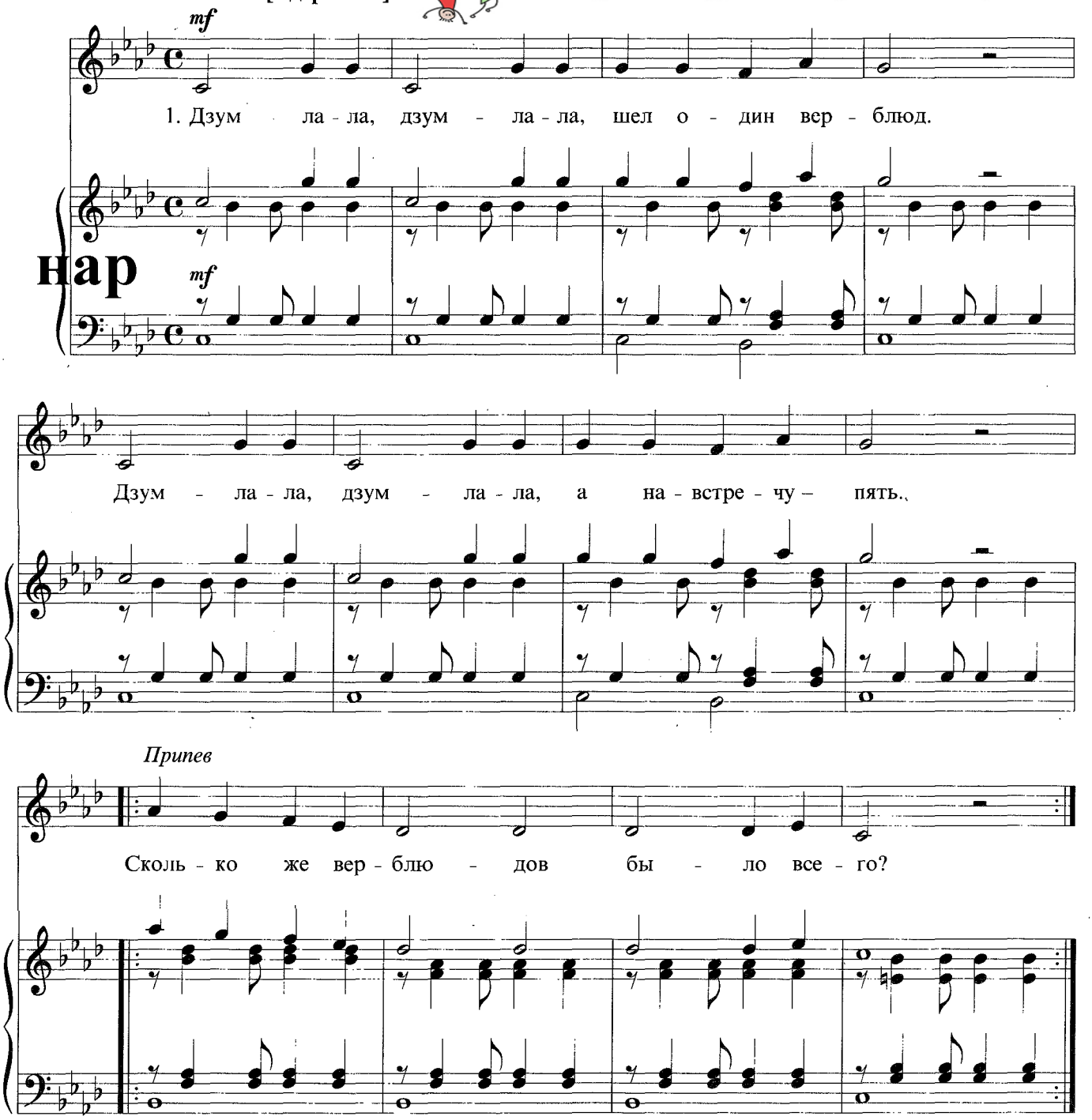


1. Дзум-ла-ла, дзум-ла-ла, шел один верблюд.
   Дзум-ла-ла, дзум-ла-ла, а навстречу — пять.

*Припев*: Сколько же верблюдов было всего?
Сколько же верблюдов было всего?

2. Дзум-ла-ла, дзум-ла-ла, шел один верблюд.
   Дзум-ла-ла, дзум-ла-ла, а навстречу — шесть…
   (два, три… семь и т.д.).

*Припев*.

Группа Вконтакте



Сообщество педагогов - d-seminar.ru