СКВОРЕЦ НА ЧУЖБИНЕ

Сообщество педагогов - d-seminar.ru

Слова Г. ЛАДОНЩИКОВА

Музыка И. ЖВАНЕЦКОЙ

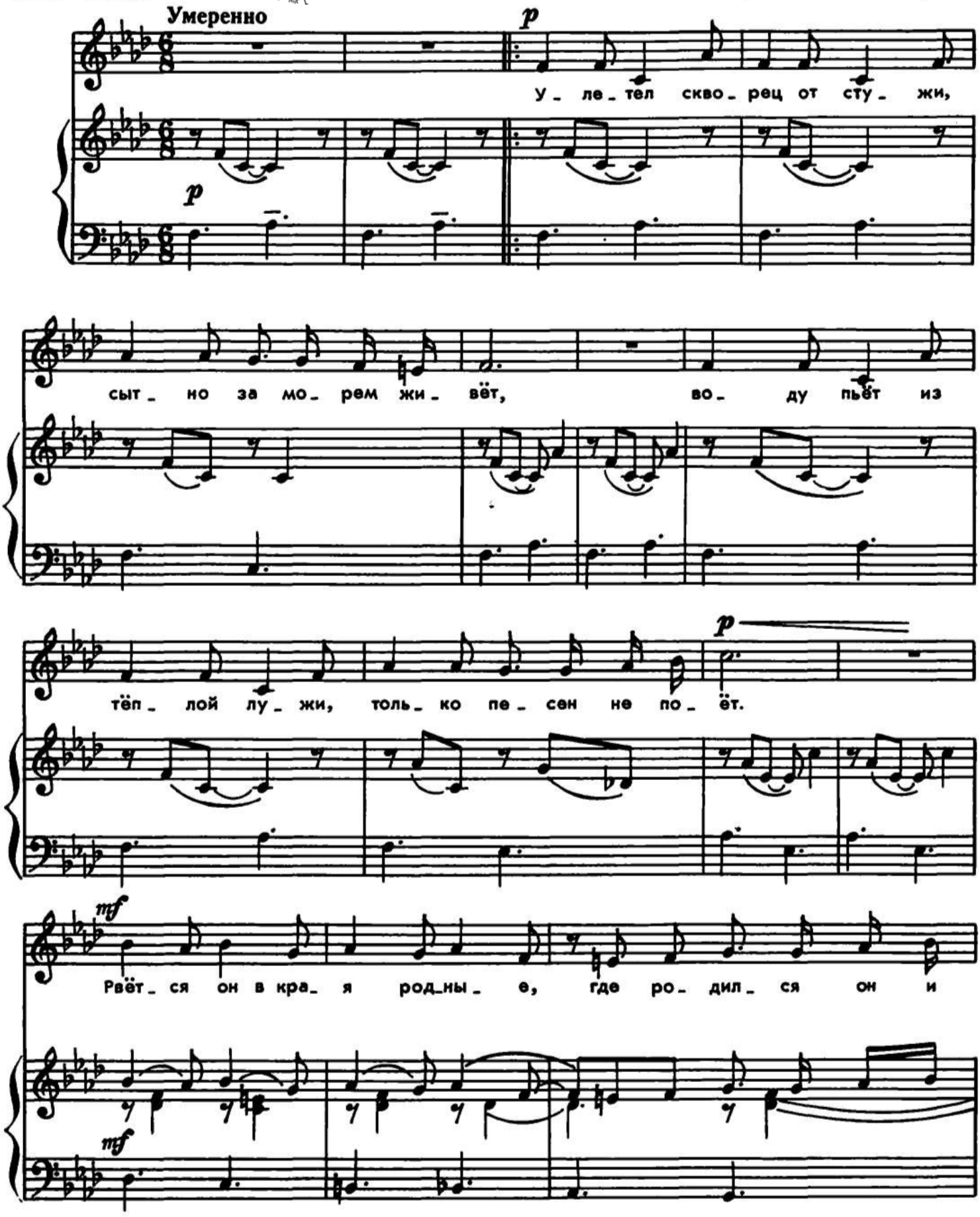

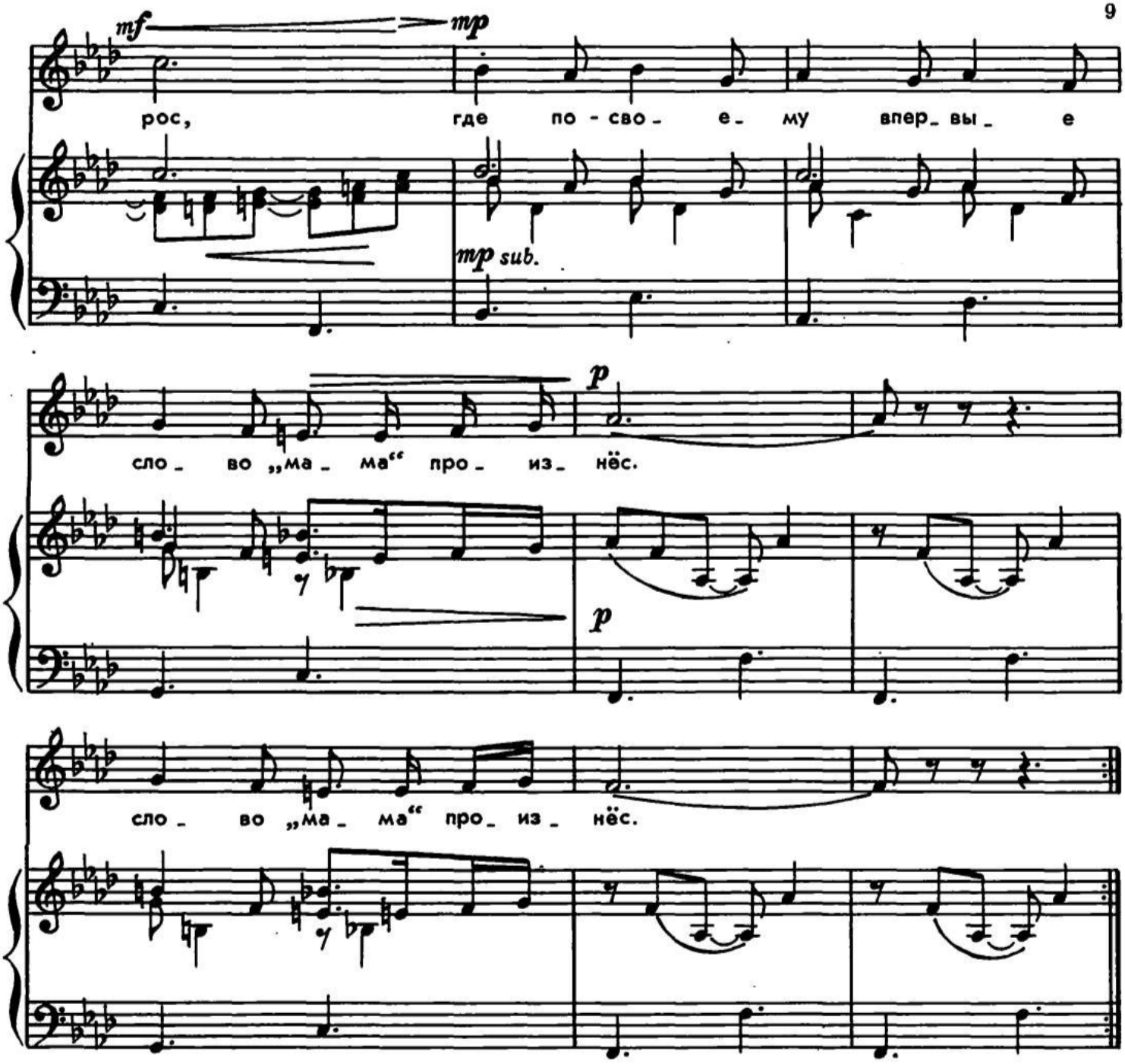

Улетел скворец от стужи,
Сытно за морем живёт,
Воду пьет из тёплой лужи,
Только песен не поёт.
Рвётся он в края родные,
Где родился он и рос,
Где по-своему впервые
Слово «мама» произнёс.

Он скучает по деревьям,
По звенящему ручью,
По скворечне, по деревне,
По соседу-воробью.
По Алёнке и Алёшке —
Основным друзьям своим,
И немножечко по кошке,
Что охотилась за ним.



Группа Вконтакте
Сообщество педагогов - d-seminar.ru