СВЕТЛЯЧОК

Слова А. БУХАРА

Сообщество педагогов - d-seminar.ru

Музыка З. КОМПАНЕЙЦА

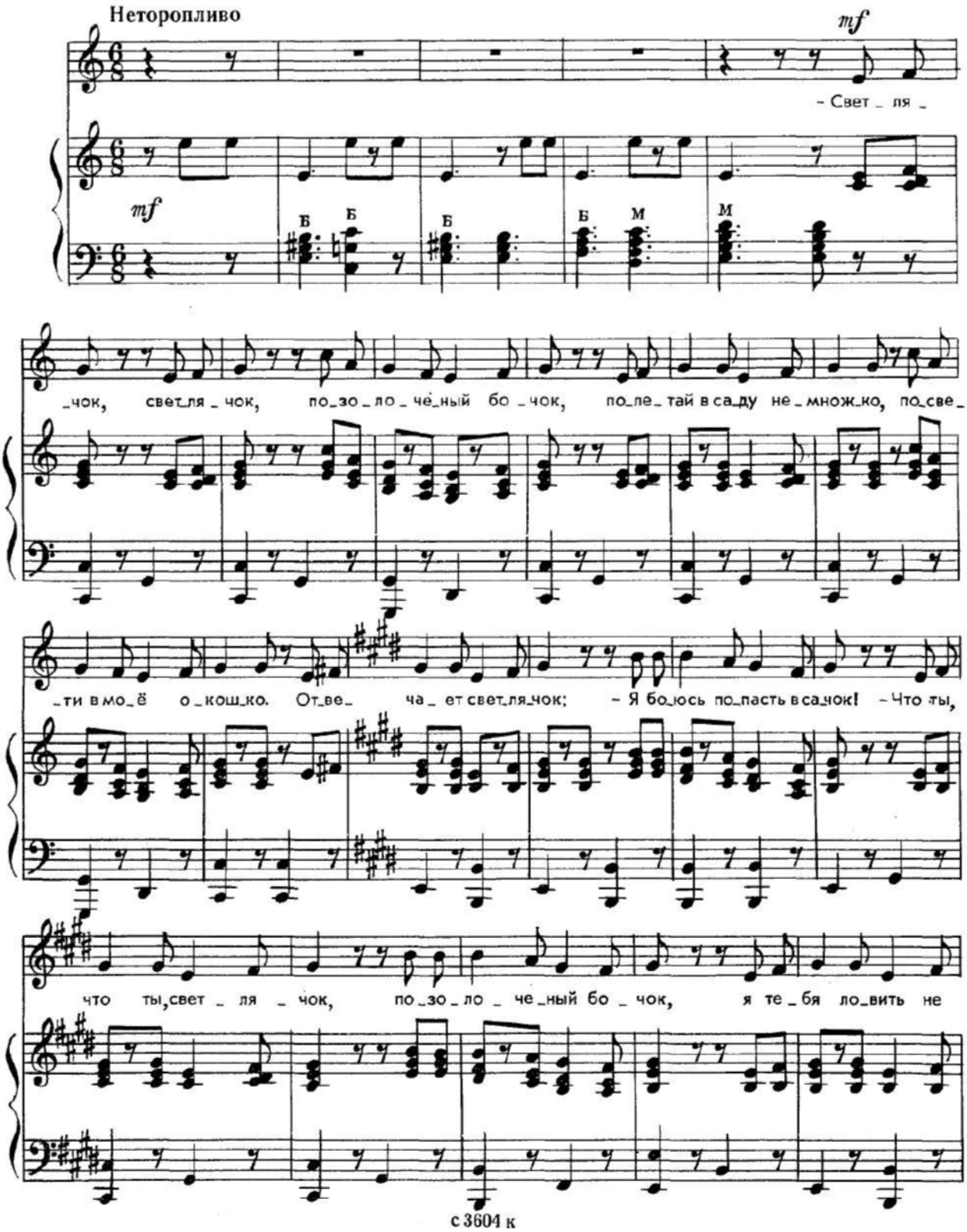

Ноты: Ale07.ru

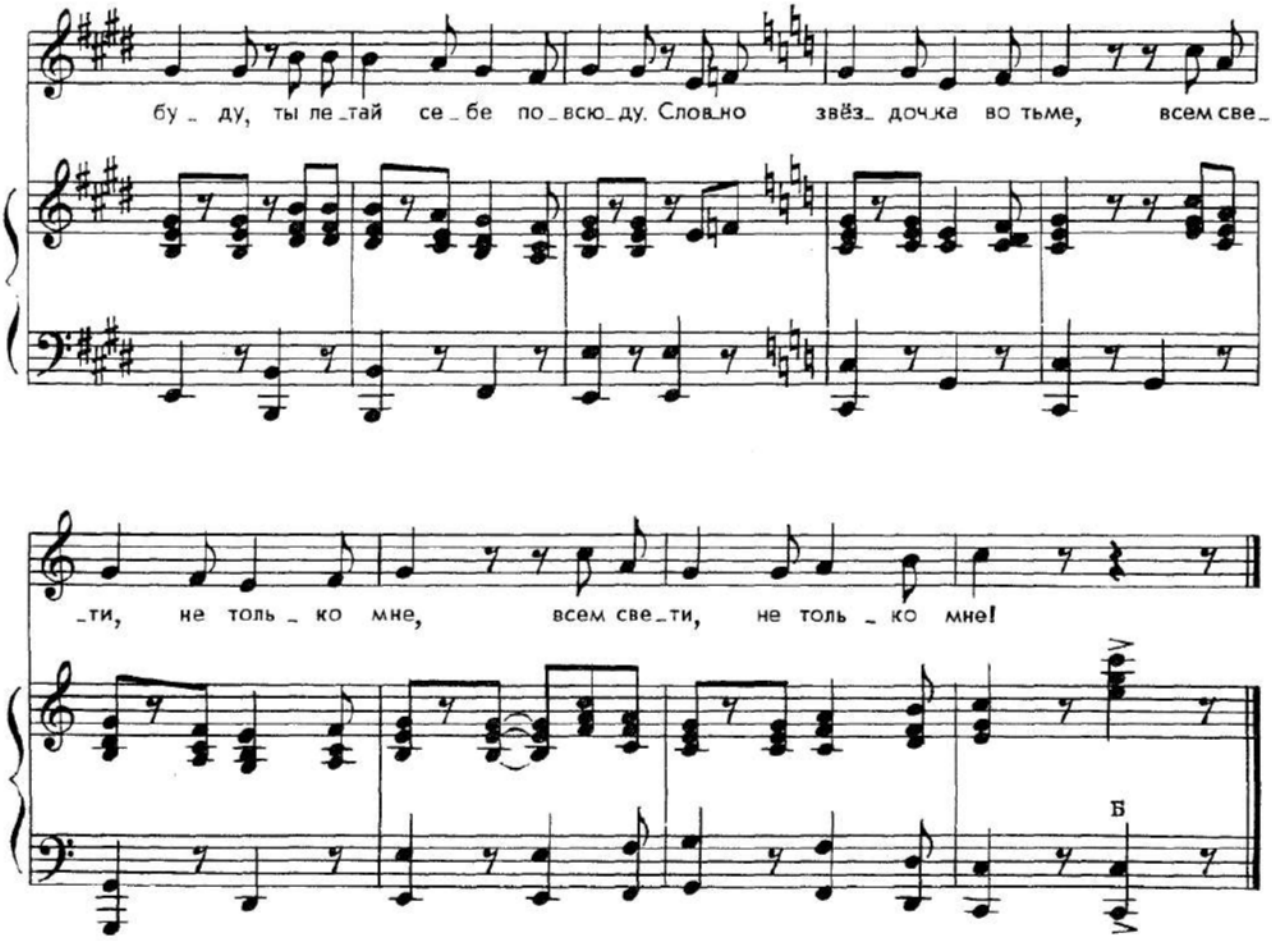

— Светлячок, светлячок,
Позолоченный бочок,
Полетай в саду немножко,
Посвети в моё окошко.
Отвечает светлячок:

— Я боюсь попасть в сачок!
— Что ты, что ты, светлячок,
Позолоченный бочок,
Я тебя ловить не буду,
Ты летай себе повсюду,
Словно звёздочка во тьме,
Всем свети,
Не только мне!



Группа Вконтакте
Сообщество педагогов - d-seminar.ru