# ВСЕ СПЯТ

Сообщество педагогов - d-seminar.ru

Слова Б. ДУБРОВИНА

Музыка К. ВОЛКОВА

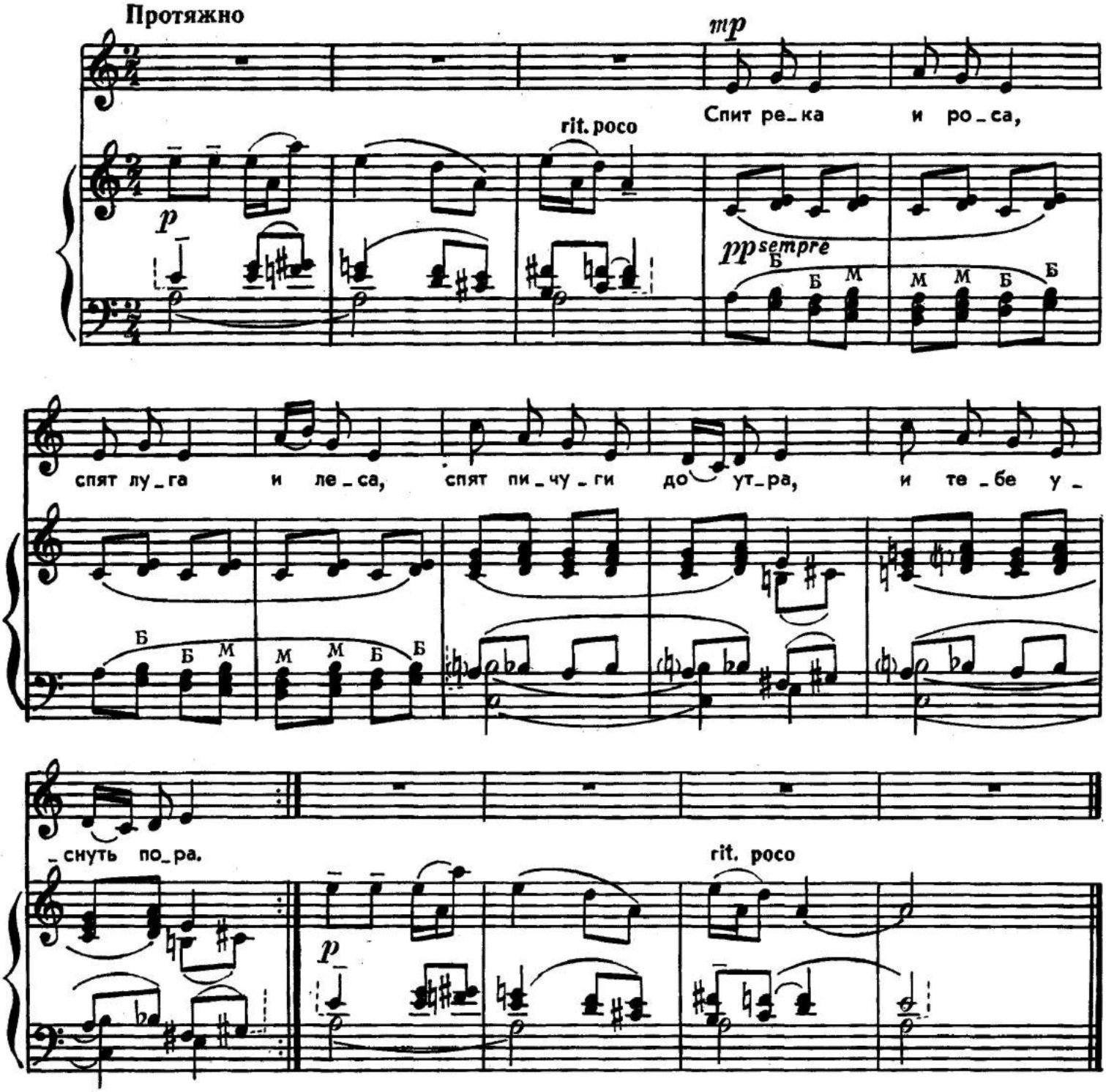


Спит река и роса,
Спят луга и леса,
Спят пичуги до утра,
И тебе уснуть пора.

Спит за тучей луна,
Спит в полях тишина,
Спит и младшая сестра,
И тебе уснуть пора.

Спит в саду мошкара,
И тебе спать пора.
Только ты одна шалишь,
Притворяешься, что спишь.

Группа Вконтакте

Сообщество педагогов - d-seminar.ru