ХОРОШО У НАС В ДЕРЕВНЕ

Сообщество педагогов - d-seminar.ru

Слова В. ВИКТОРОВА

Музыка С. СТЕМПНЕВСКОГО

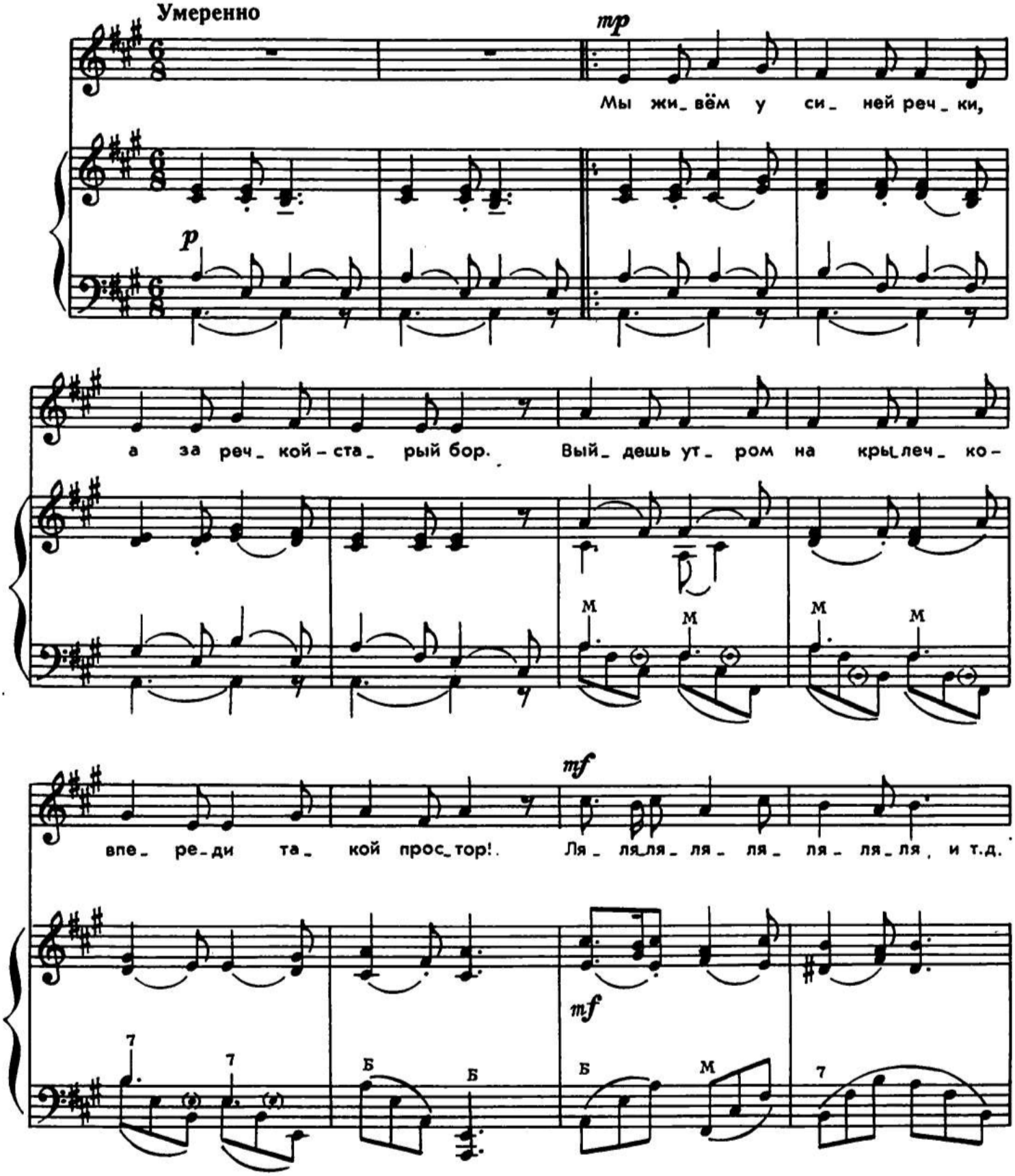

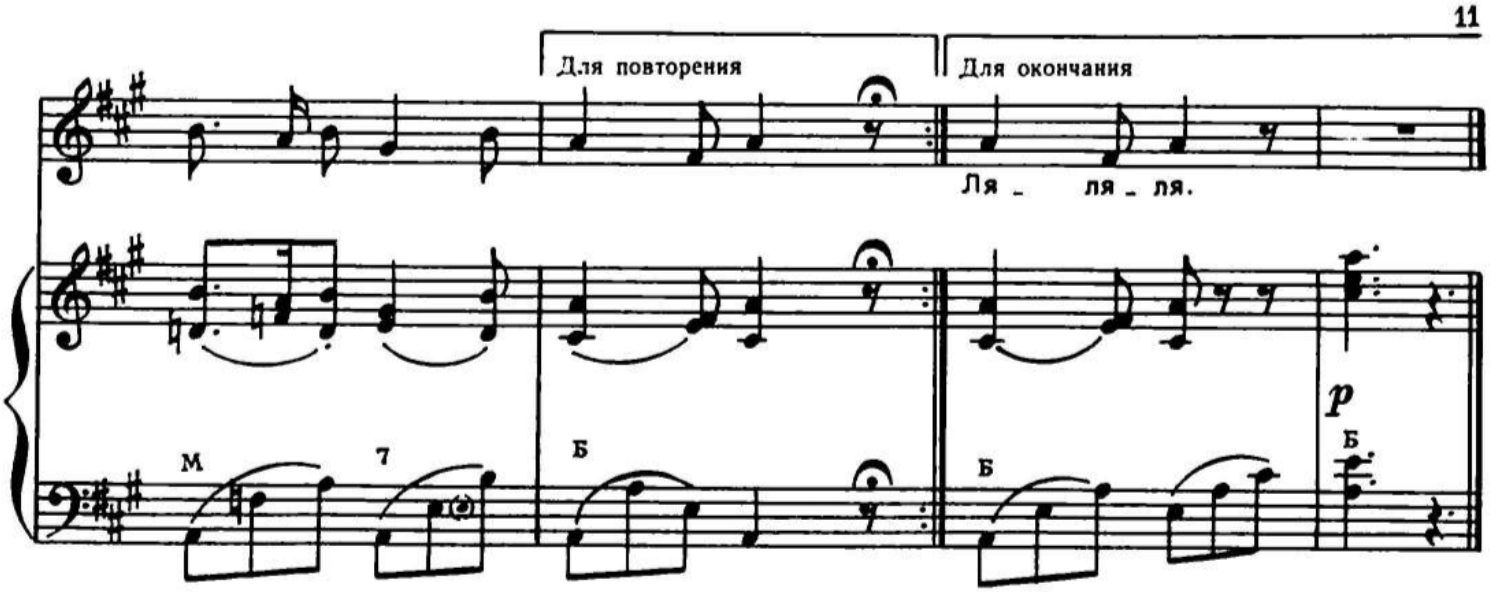

Мы живём у синей речки,
А за речкой — старый бор.
Выйдешь утром на крылечко —
Впереди такой простор!..

По кустам щебечут птицы,
Ветер ласково поёт,
Вот пшеница золотится —
Это хлеб в полях растёт.

Мы без тапок бегать можем
По нагревшейся земле,
И купаться можем тоже —
Хорошо у нас в селе!



Группа Вконтакте
Сообщество педагогов - d-seminar.ru