ХУДОЖНИК ДЕД МОРОЗ

Слова В. Степанова

Сообщество педагогов - d-seminar.ru

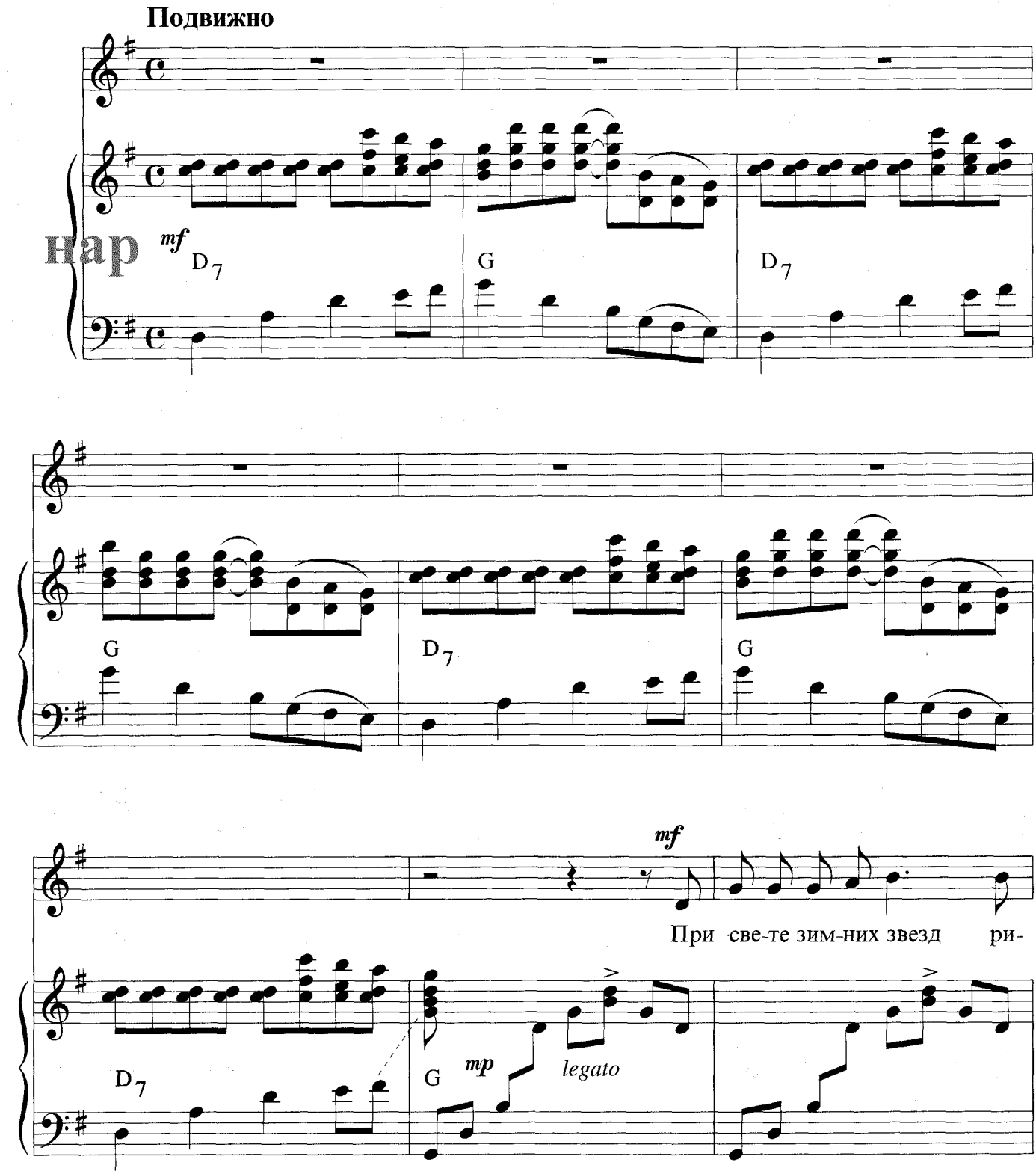

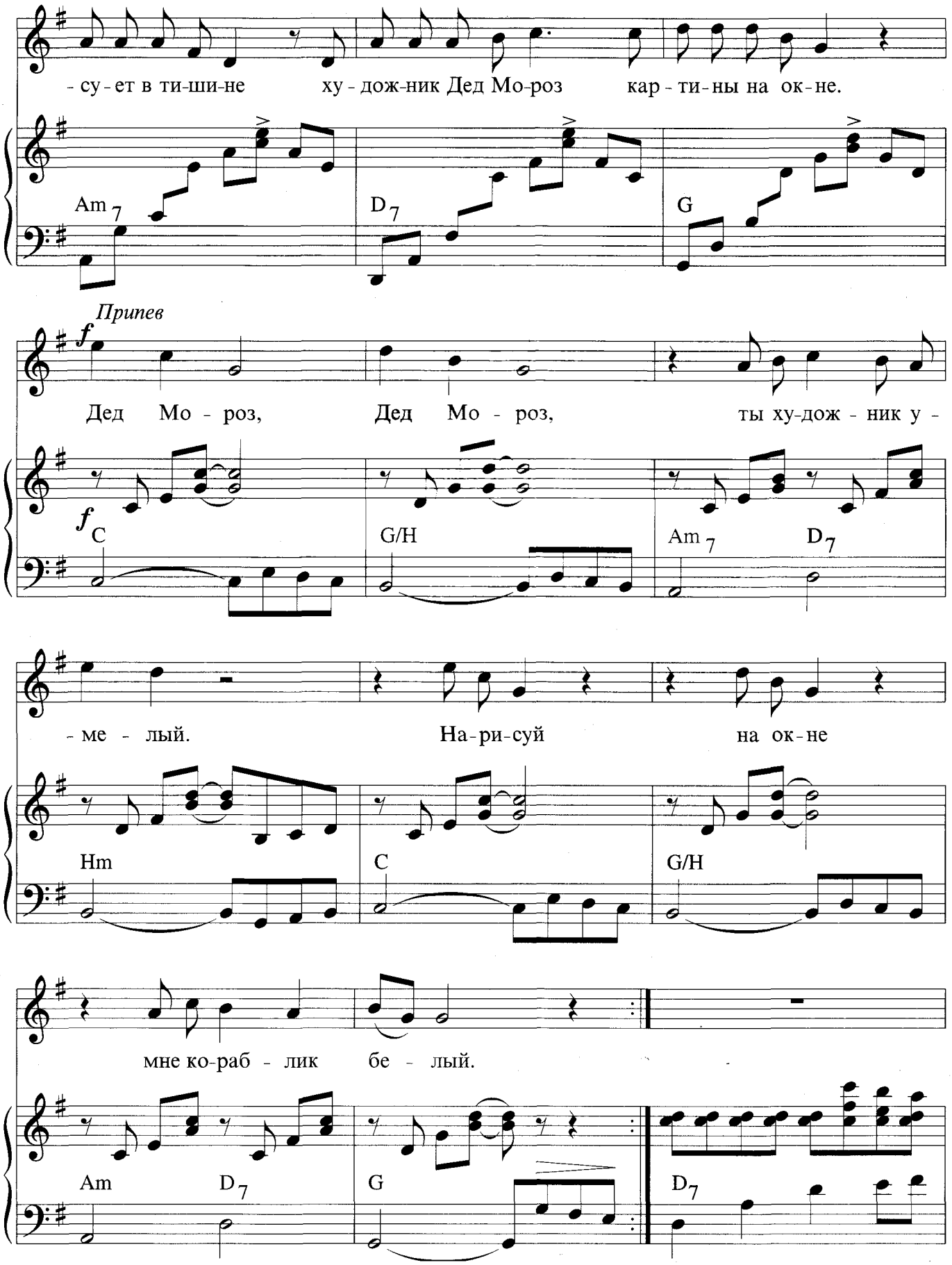
- су - ет в ти-ши-не ху - дож-ник Дед Мо-роз кар - ти - ны на ок - не.
Am 7
D 7
G
Припев
f
Дед Мо - роз, Дед Мо - роз, ты ху-дож - ник у -
f
C
G/H
Am 7
D 7
- ме - лый. На-ри-суй на ок-не
Hm
C
G/H
мне ко-раб - лик бе - лый.
Am
D 7
G
D 7

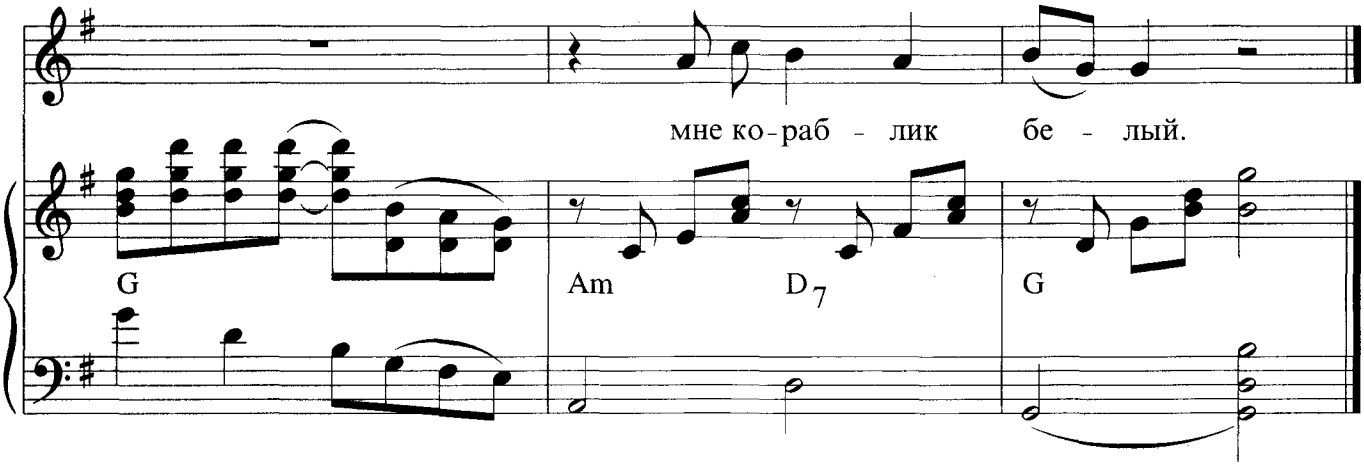

При свете зимних звезд
Рисует в тишине
Художник Дед Мороз
Картины на окне.

Припев: Дед Мороз, Дед Мороз,
Ты художник умелый.
Нарисуй на окне
Мне кораблик белый.

Кораблик по волнам
За сказкой поплывет
К волшебным берегам,
Где Новый год живет.

Припев.

Я встану у руля
На палубе большой,
И в алый цвет заря
Окрасит парус мой.

Припев.

Группа Вконтакте
Сообщество педагогов - d-seminar.ru