ЗЕМЛЯНИКА

Слова Е. КАРАСЕВА

Сообщество педагогов - d-seminar.ru

Музыка А. АВЕРКИНА

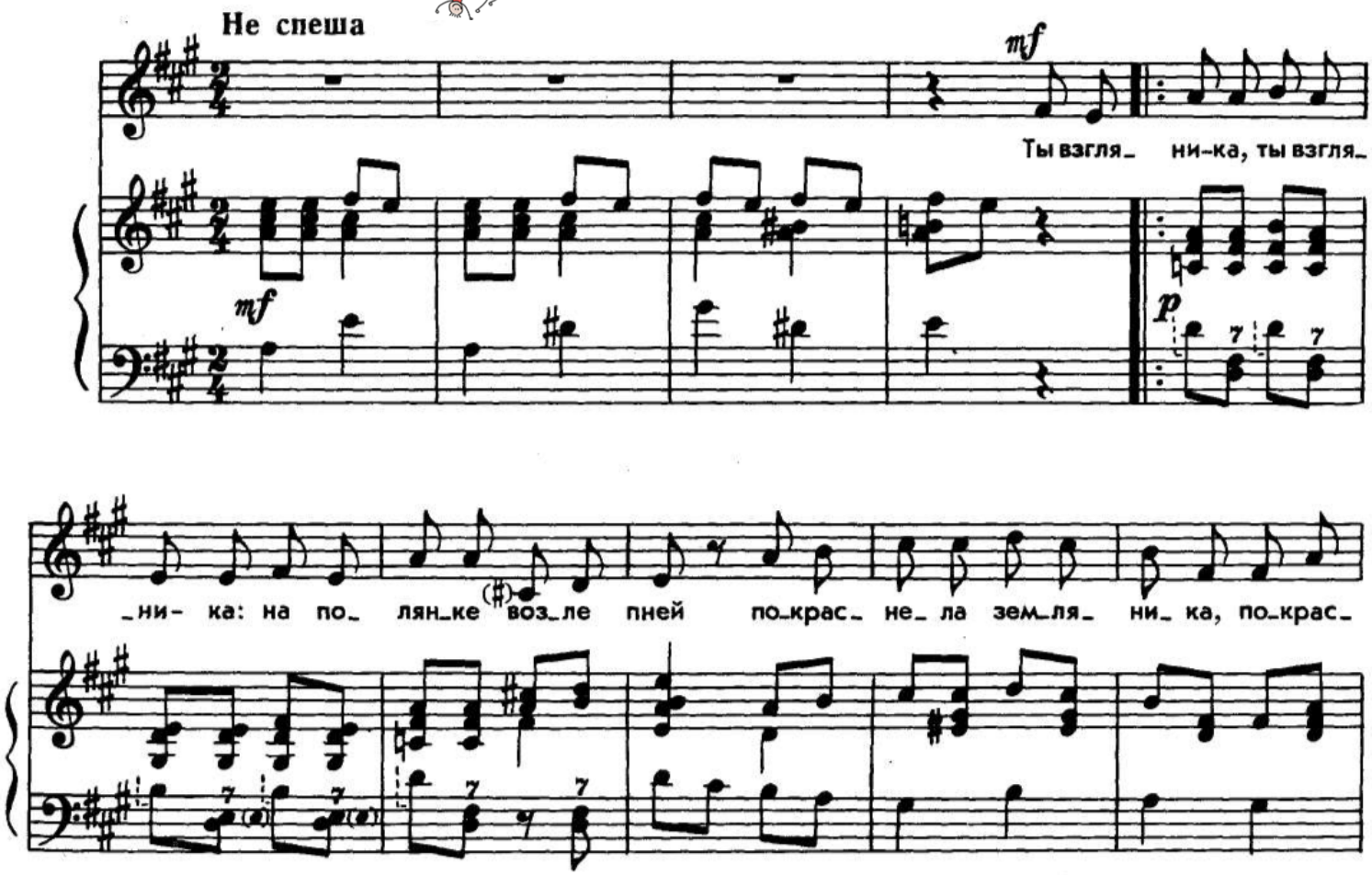

Ты взгляни-ка, ты взгляни-ка:
На полянке возле пней
Покраснела земляника,
Ждет, когда придут за ней.

Ты взгляни-ка, ты взгляни-ка:
Мы не зря пришли в лесок.
Самой спелой земляникой
Мы наполним туесок.

_не_ ла зем_ля_ ни_ ка. Ждёт, ког_ да при_ дут за ней, ждёт, ког_

mf

Для повторения | Для окончания

да при_ дут за ней. Ты взгля_

Б



Группа Вконтакте

Сообщество педагогов - d-seminar.ru