На свете есть такие города,
Которых нет пока еще на картах.
Где даже старожилы иногда,
Как мы с тобой, сидят за школьной партой.

Припев: Новый город...Нас он манит,
И, наверно, скоро в нем
Новоселами мы станем—
Чтобы рос он вместе с нами,
Хорошея с каждым днем.

На свете есть такие города,
Где все в начале, все, как в новой песне,
Где хватит нам на долгие года
Чудесных дел, веселый наш ровесник.

Припев.

На свете есть такие города,
Где сказка былью доброй обернулась,
Где поселилась сразу, навсегда
Задорная, стремительная юность.

Припев.

Голос Родины слышу

Слова К. ИБРЯЕВА

Сообщество педагогов - d-seminar.ru

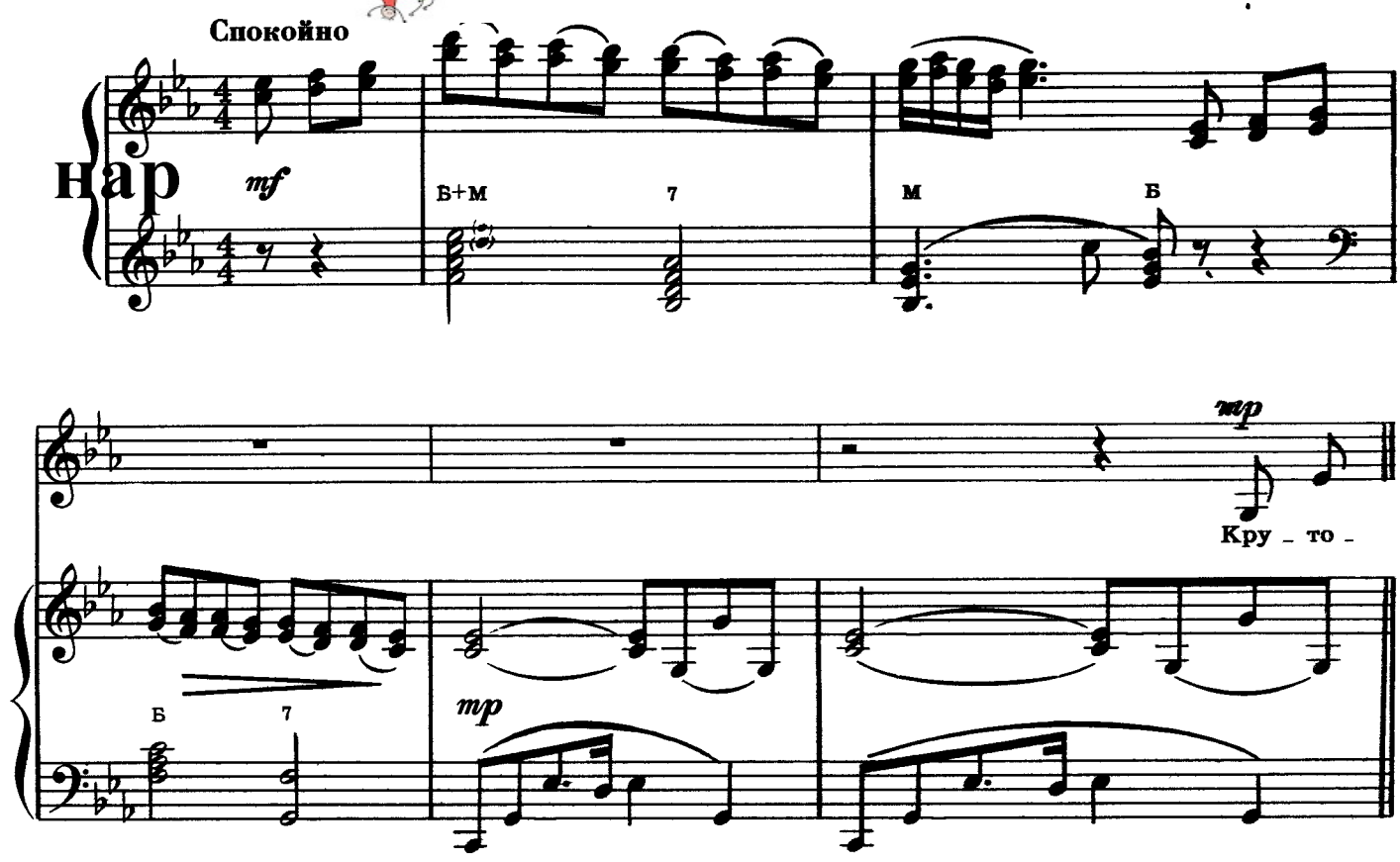

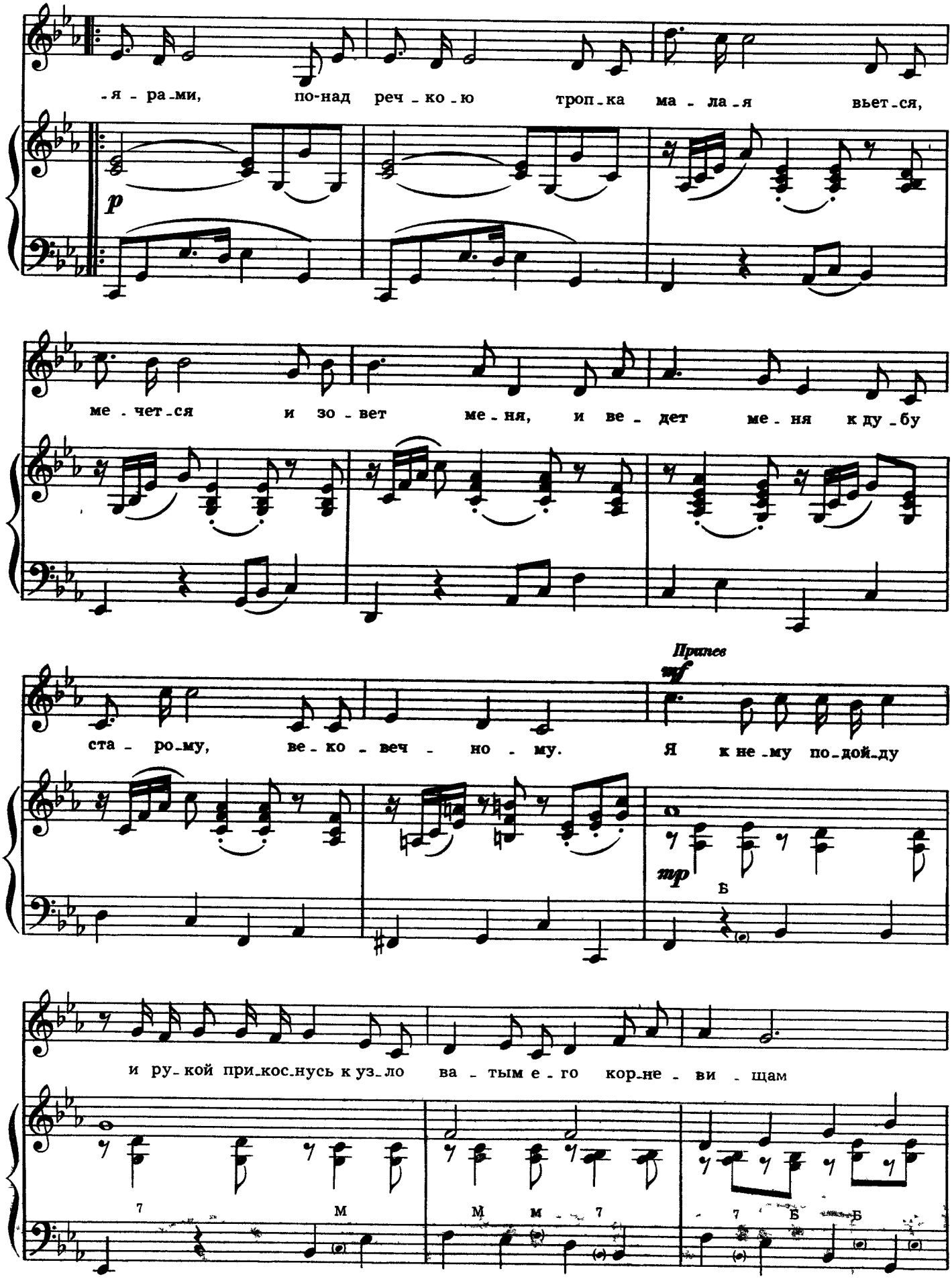
-я - ра-ми, по-над реч-ко-ю троп-ка ма - ла-я вьет-ся,
p
ме-чет-ся и зо-вет ме-ня, и ве-дет ме-ня ку-бу
Припев
mf
ста-ро-му, ве-ко-веч-но-му. Я к не-му по-дой-ду
тр
Б
и ру-кой при-кос-нусь к уз-ло ва-тым е-го кор-не-ви-щам
7
М
М
м - 7
7
Б
Б

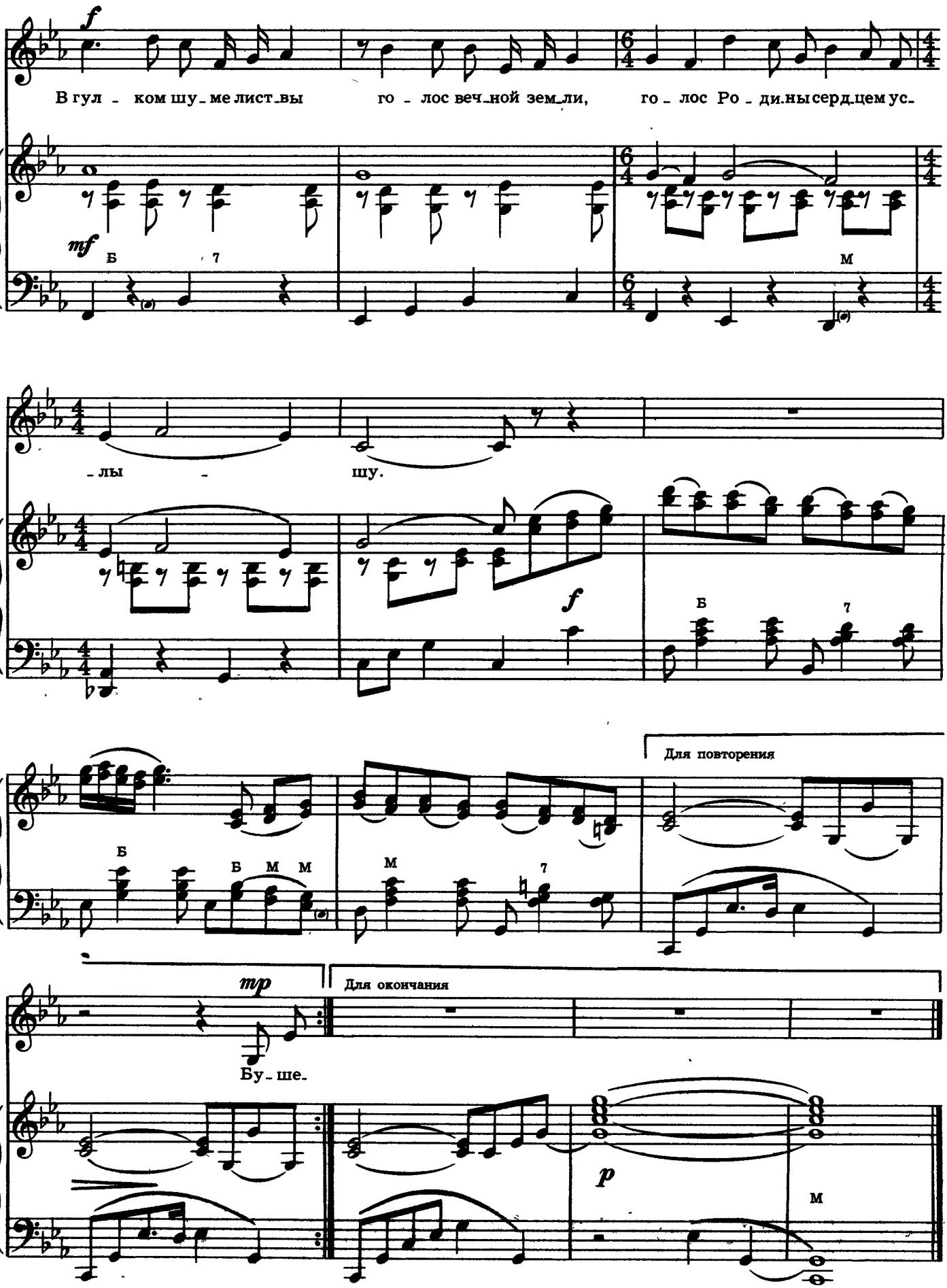
f
В гул - ком шу - ме лист - вы го - лос веч - ной зем - ли, го - лос Ро - ди - ны серд - цем ус -
mf
Б 7
М
- лы - шу.
f
Б 7
Б
Б М М
М 7
Для повторения
mp
Бу - ше -
Для окончания
p
М

Крутоярами, по-над речкою
Тропка малая вьется, мечется
И зовет меня, и ведет меня
К дубу старому, вековечному.

Припев: Я к нему подойду
И рукой прикоснусь
К узловатым его корневищам.
В гулком шуме листвы
Голос вечной земли,
Голос Родины сердцем услышу.

Бушевали здесь грозы-молнии,
Дымом горестным долы полнились.
Покачнулся дуб, но воспрянул вновь—
Несгибаемый и несломленный.

Припев.

Молодеет он в дни весенние,
Утопает весь в буйной зелени—
У плеча его поднялись дубки
Богатырского роду-племени.

Припев.

Даль вокруг него—неоглядная,
И дожди над ним зреют радугой
На ветвях его птицы гнезда вьют
И поют, звенят—сердце радуют.

Припев.

Группа Вконтакте

Сообщество педагогов - d-seminar.ru

Солнечная клятва

Слова К. ИБРЯЕВА

