Белый снег

Слова В. Орлова

Сообщество педагогов - d-seminar.ru

Музыка В. Боганова

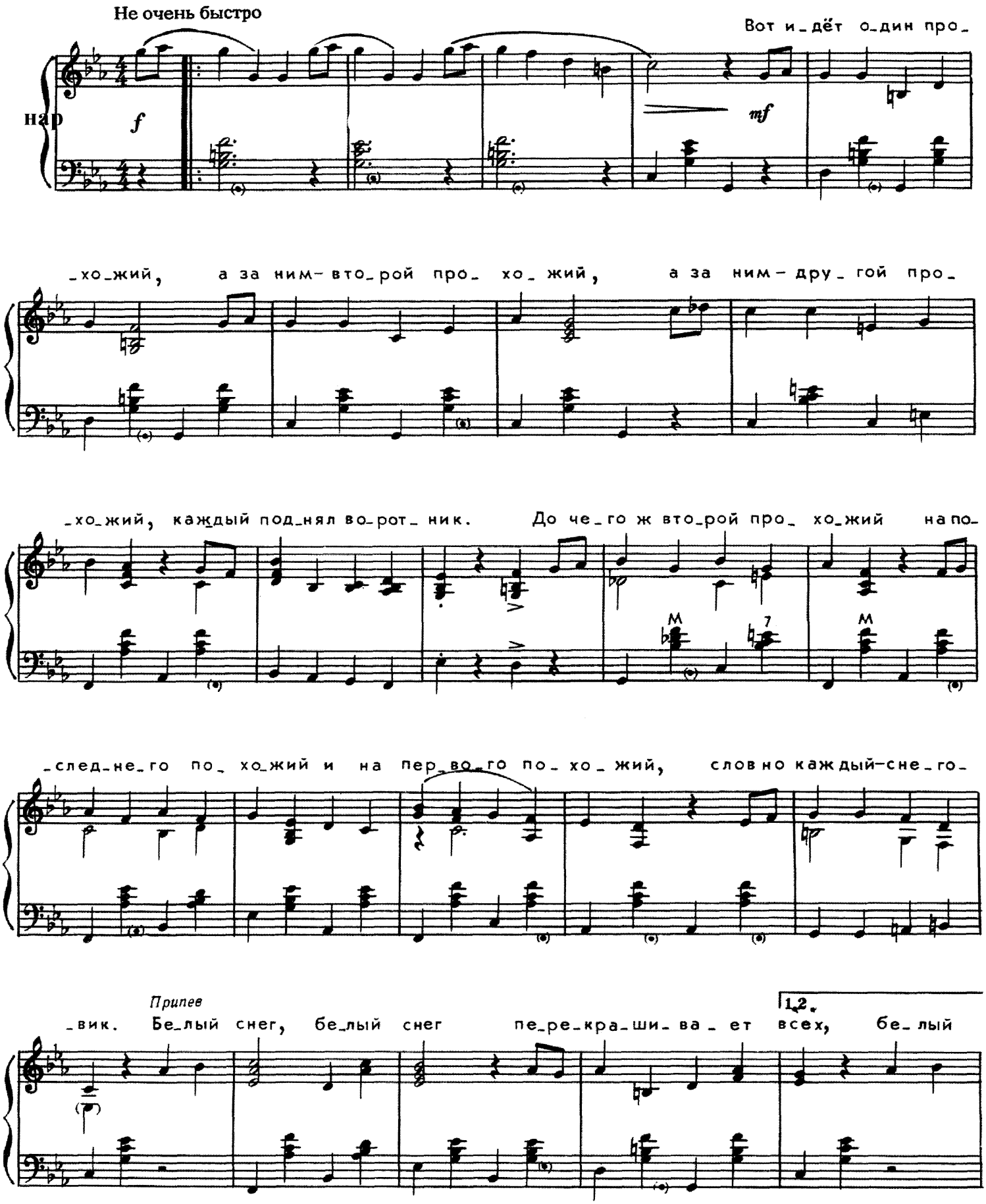

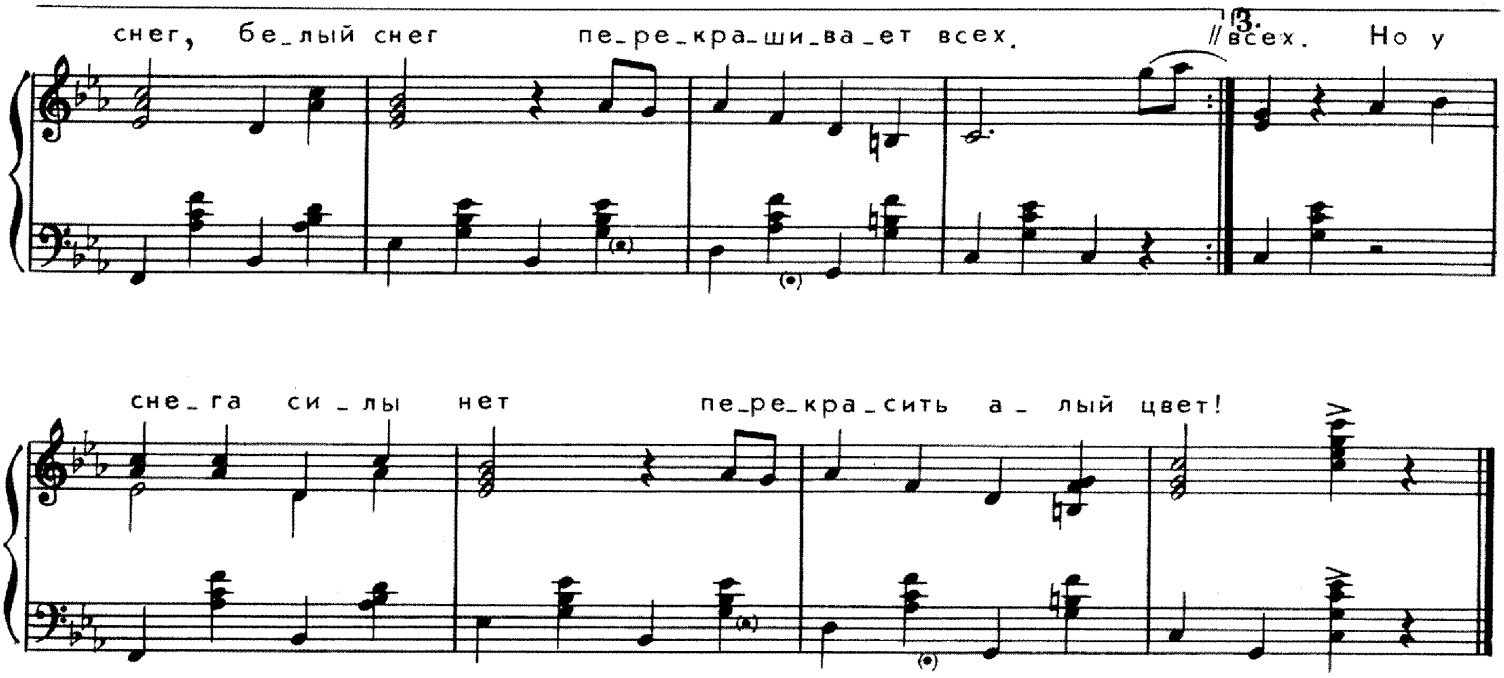

Вот идёт один прохожий,
А за ним – второй прохожий,
А за ним – другой прохожий,
Каждый поднял воротник.
До чего ж второй прохожий
На последнего похожий
И на первого похожий,
Словно каждый – снеговик.

Припев: Белый снег, белый снег
Перекрашивает всех,
Белый снег, белый снег
Перекрашивает всех.

Вот из дома вышел пудель,
А за ним – такой же пудель,
А за ним – такой же пудель,
Шерсть колечками у всех.
Первый пудель был как уголь,
А второй – совсем как уголь,
Третий тоже был как уголь,
А теперь они – как снег.

Припев

Вот закончились уроки,
Все закончились уроки,
Эй, закончились уроки –
Выходи играть в снежки!
У ребят такие щёки,
У ребят такие щёки,
Ну такие щёки, будто
Красные флажки!

Припев: Белый снег, белый снег
Перекрашивает всех.
Но у снега силы нет
Перекрасить алый цвет!

Группа Вконтакте
Сообщество педагогов - d-seminar.ru